

01 PLANTA BAIXA - PAVIMENTO TERREO
ESCALA 1:50

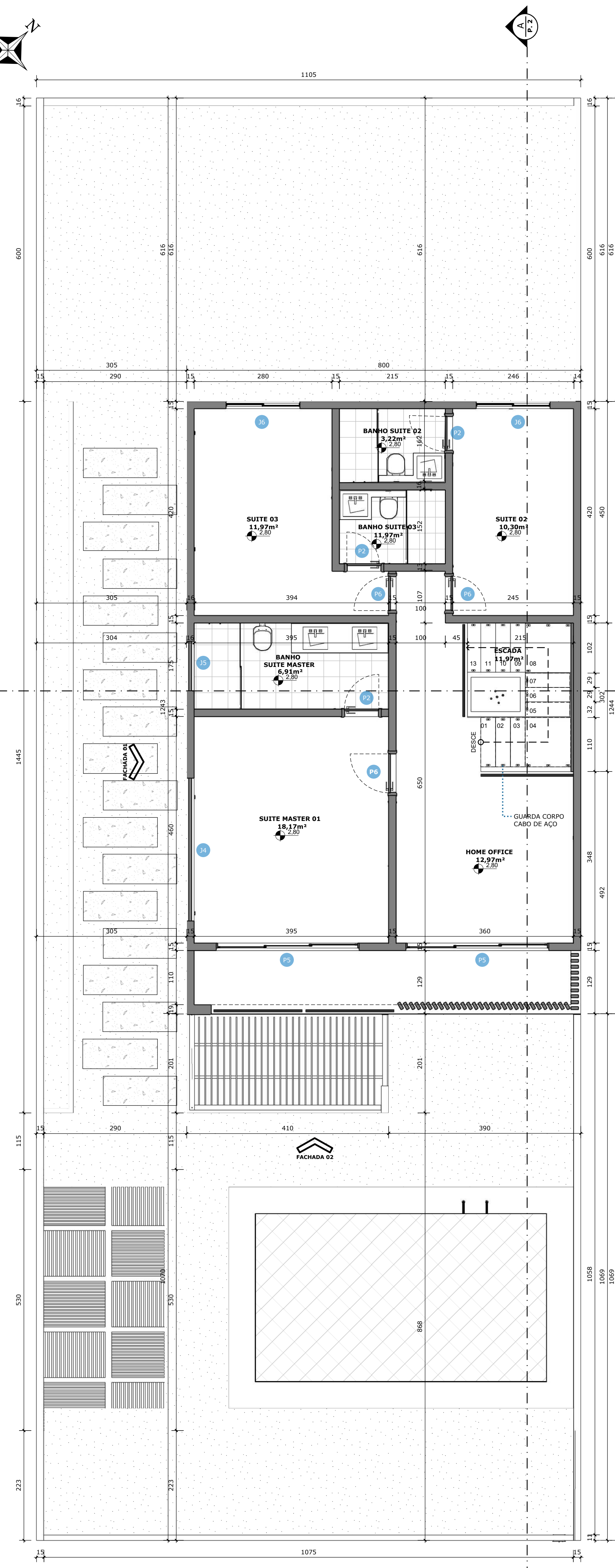

02 PLANTA BAIXA - PAVIMENTO SUPERIOR
ESCALA 1:50

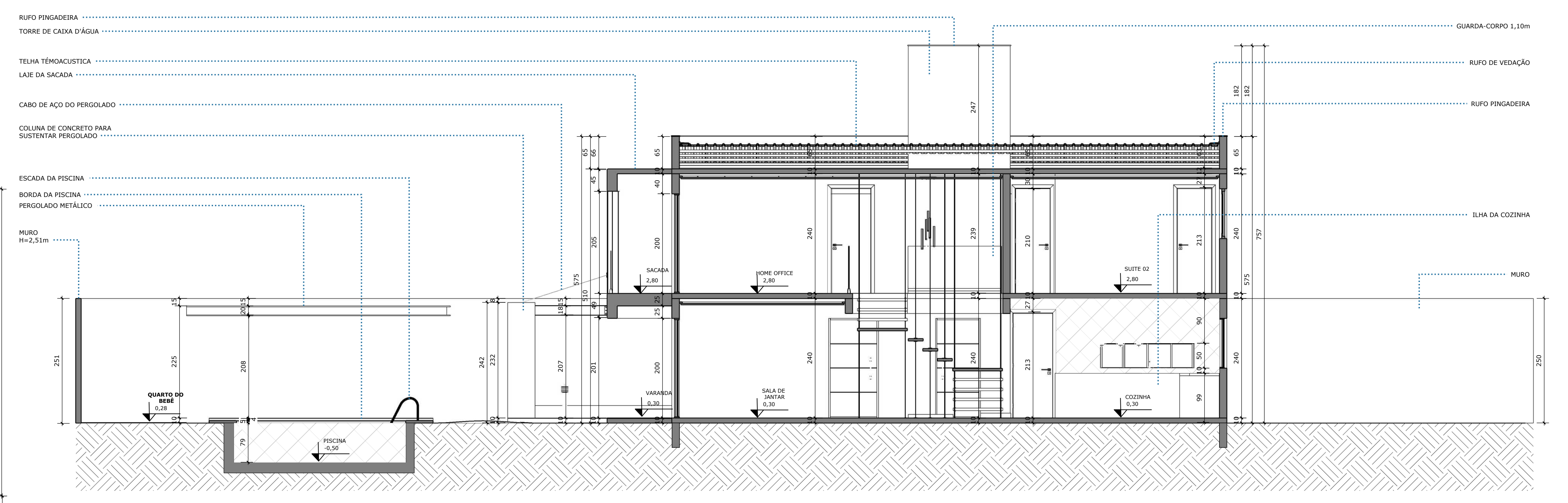

03 CORTE AA
ESCALA 1:50

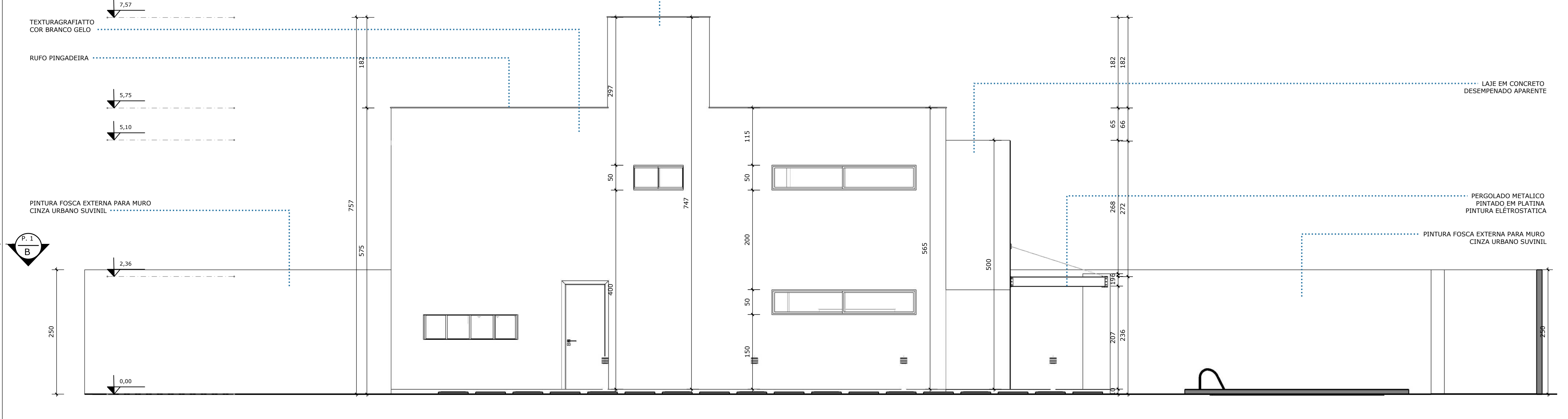

04 FACHADA 01
ESCALA 1:50

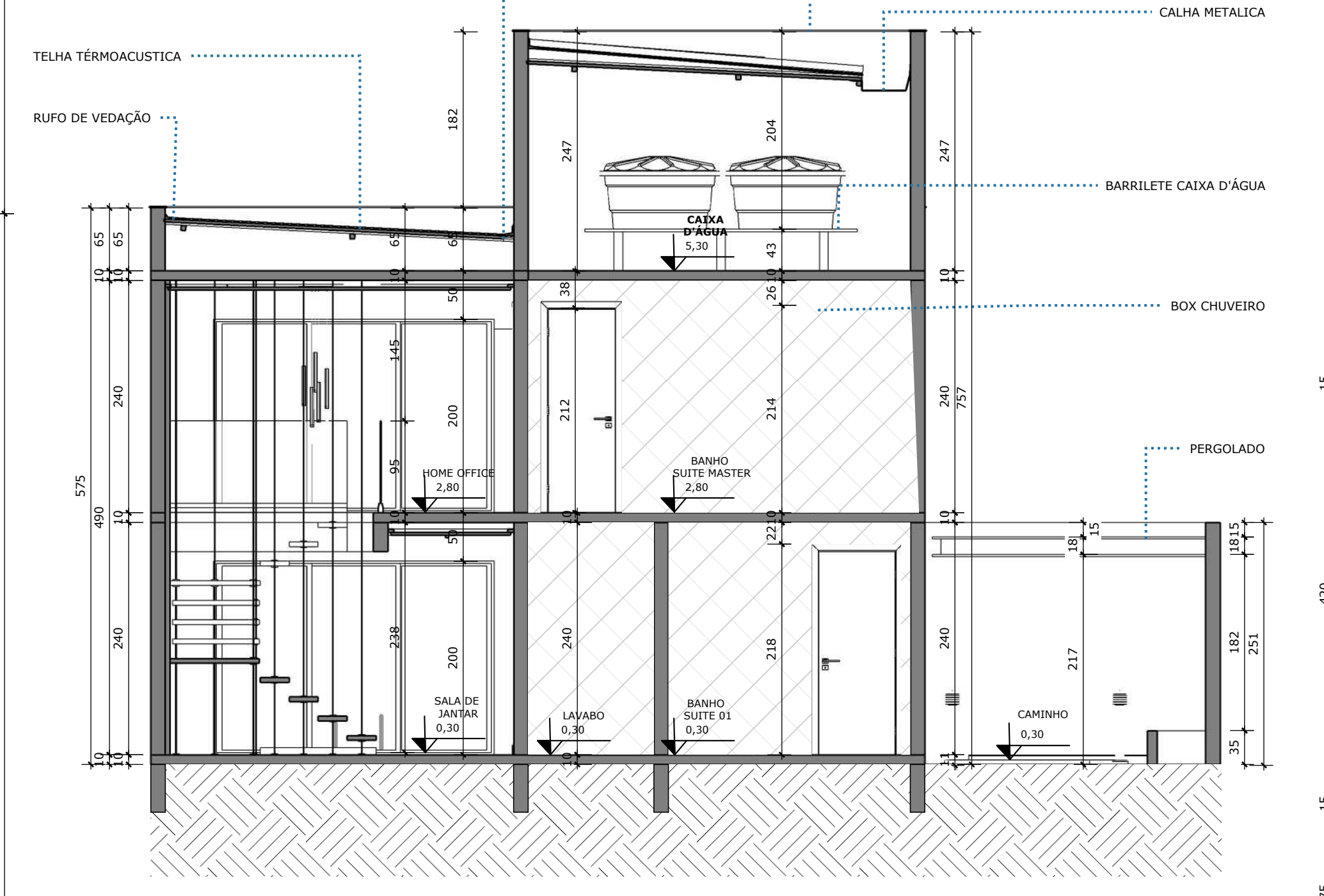

05 CORTE BB
ESCALA 1:50

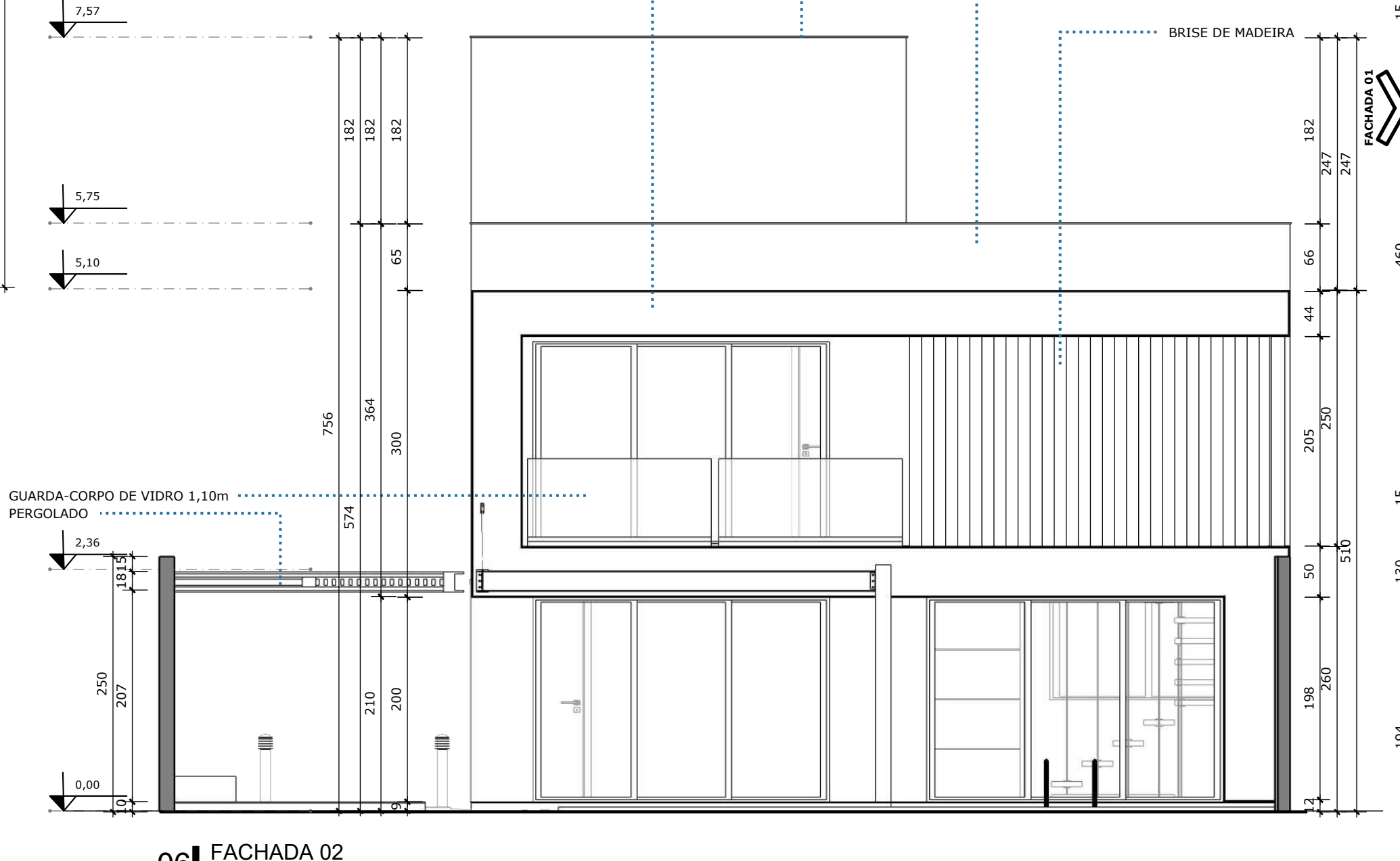

06 FACHADA 02
ESCALA 1:50

LEGENDA DE COBERTURA

- TELHA TÊMOACUSTICA
- LAJE DE CONCRETO
- RUIFO PINGADEIRA
- RUIFO DE VEDAÇÃO
- PERGOLADO

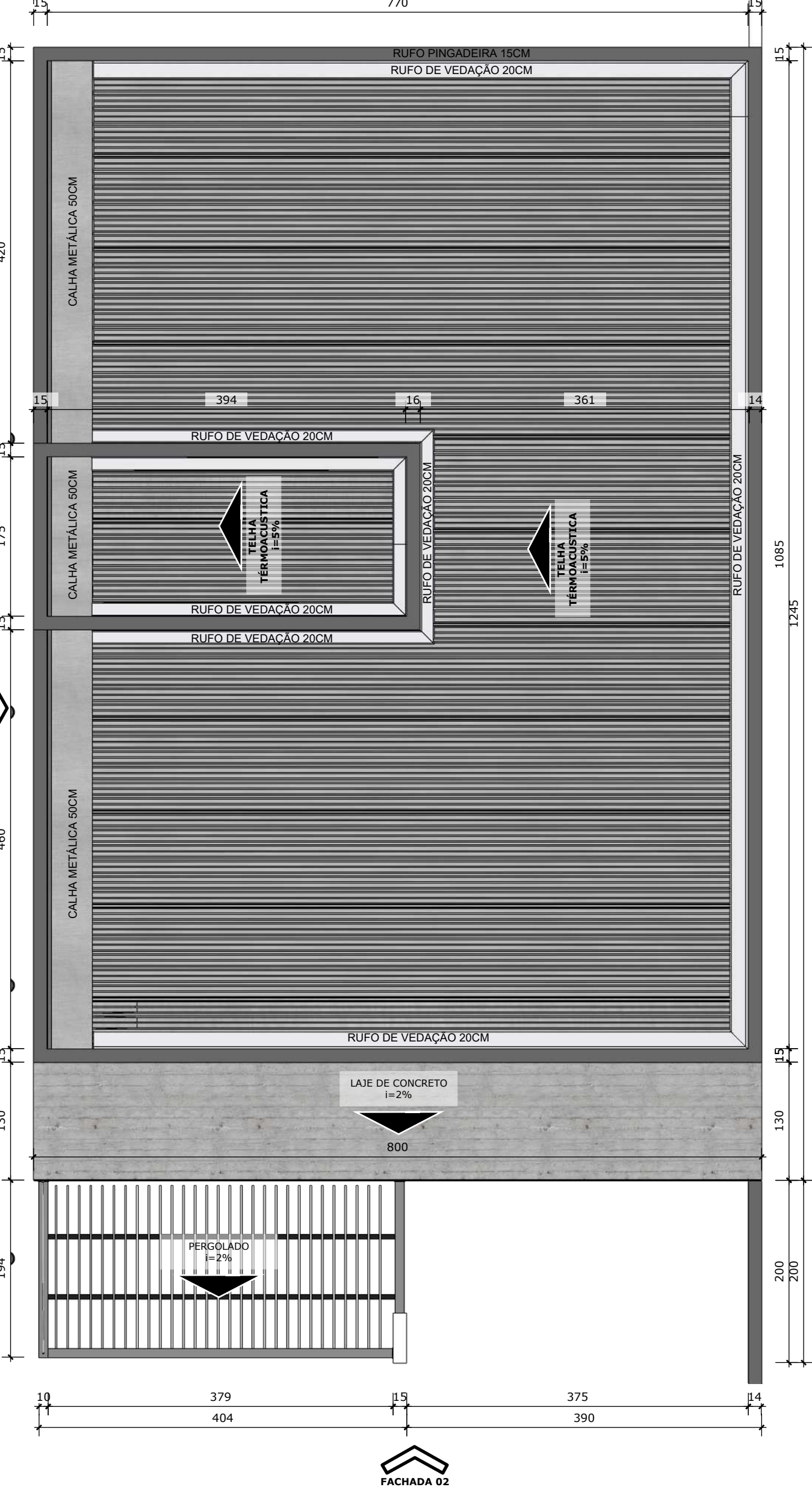

07 PLANTA DE COBERTURA
ESCALA 1:50

QUADRO DE ESQUADRIAS

PORTAS				
Nº	ALT. X LARG.	PERFIL	QUANT.	DESCRIÇÃO
01	2,10m x 0,80m	07	01	PORTA DE ABRIR, MADEIRA, 1 FL.
02	2,30m x 1,15m	01	01	PORTA DE ACH AMADERADA PROVAJANTE, 1 FL.
03	2,10m x 0,80m	02	01	PORTA DE ABRIR, MADEIRA, 1 FL.
04	2,10m x 2,90m	04	01	PORTA DE CORRER, VIDRO 3 FL.
05	2,10m x 0,90m	01	01	PORTA DE ABRIR, ACH., 1 FL.

JANELAS				
Nº	ALT. X LARG.	PERFIL	QUANT.	DESCRIÇÃO
06	1,00m x 1,85m	1,10m	07	JANELA DE VIDRO CORRER 2 FL.
07	1,00m x 3,60m	1,10m	01	JANELA DE VIDRO CORRER 4 FL.
08	0,53m x 1,90m	0,98m	01	JANELA DE VIDRO CORRER 3 FL.
09	1,00m x 2,90m	1,10m	04	JANELA DE VIDRO CORRER 3 FL.
10	0,50m x 1,00m	1,6m	01	JANELA MAXIMO AR - 3 FL.
11	1,00m x 1,50m	1,10m	02	JANELA DE VIDRO CORRER 3 FL.

ARQUITETURA - APROVAÇÃO

Endereço: AVENIDA RUA QUADRA LOTE SETOR CIDADE

HABITAÇÃO UNIFAMILIAR
Nº 2 PAVIMENTOS

Proprietário: _____
NOME DO PROPRIETÁRIO

Autor do projeto: _____
TITULO - NOME DO PROFISSIONAL - CREA - 0000D - MT

Responsável Técnico: _____
TITULO - NOME DO PROFISSIONAL - CREA - 0000D - MT

Logomarca: _____

<p>Descrição dos pavimentos: TERREO + SUPERIOR</p> <p>Corteado: ARQUITETONICO LEGAL</p>	<p>Área de terreno original: TERRENO</p> <p>Área total da construção: CONSTRUÇÃO</p> <p>Índice construtivo máximo: 0,40</p> <p>Índice de infiltração com XX.XXm²</p> <p>Índice paisagismo: 0,20</p> <p>Índice área permeável e total do índice: 0,40</p> <p>Arquivo: PROJETO ARQUITETONICO - EXECUTIVO - AULA</p>	<p>Folha: 1/8</p> <p>Data: 05/04/2024</p> <p>Desenho: ARQ. ERIKA GONCALVES</p>
---	---	--

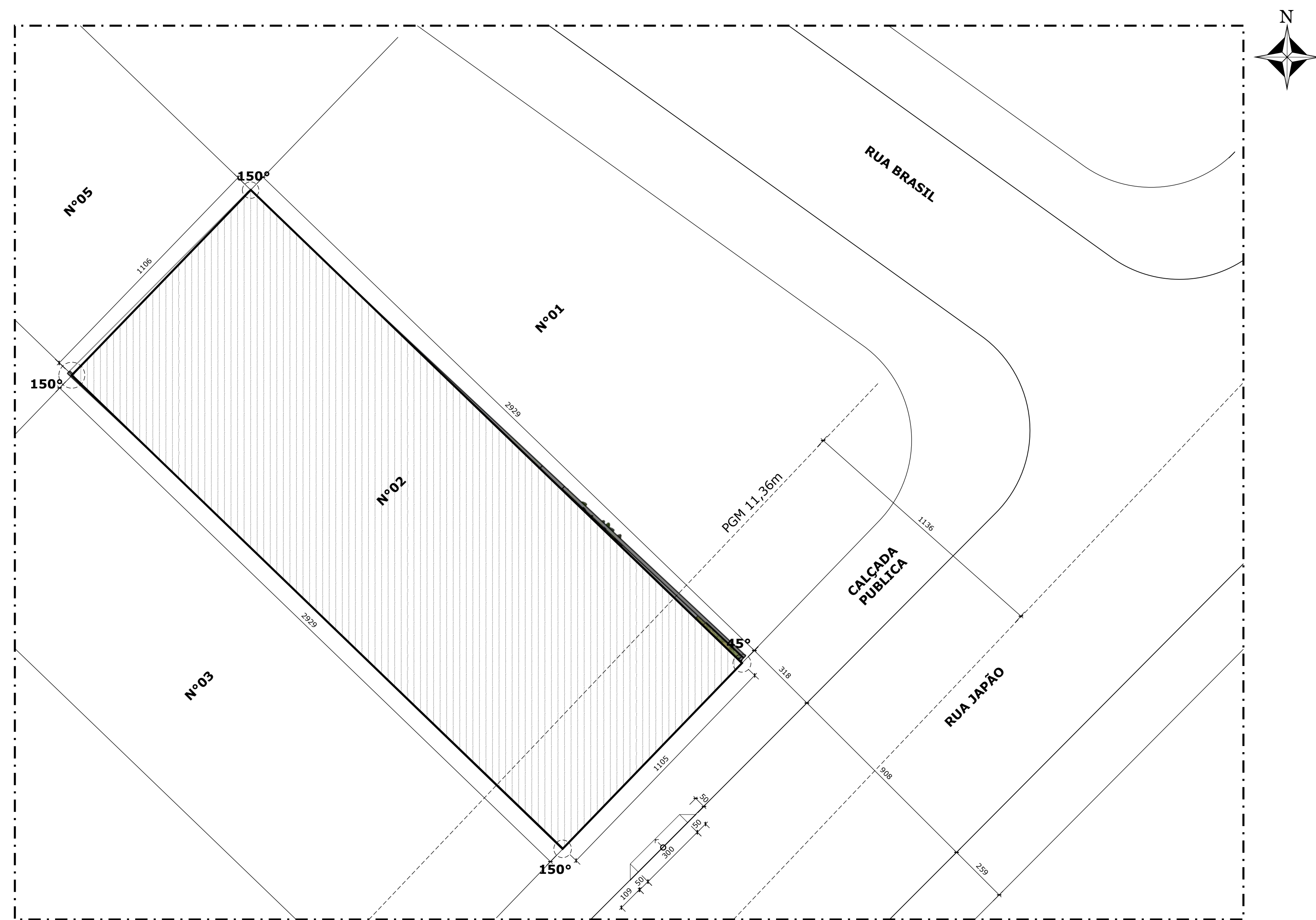

01 PLANTA BAIXA - PAVIMENTO TERREO
ESCALA 1:125

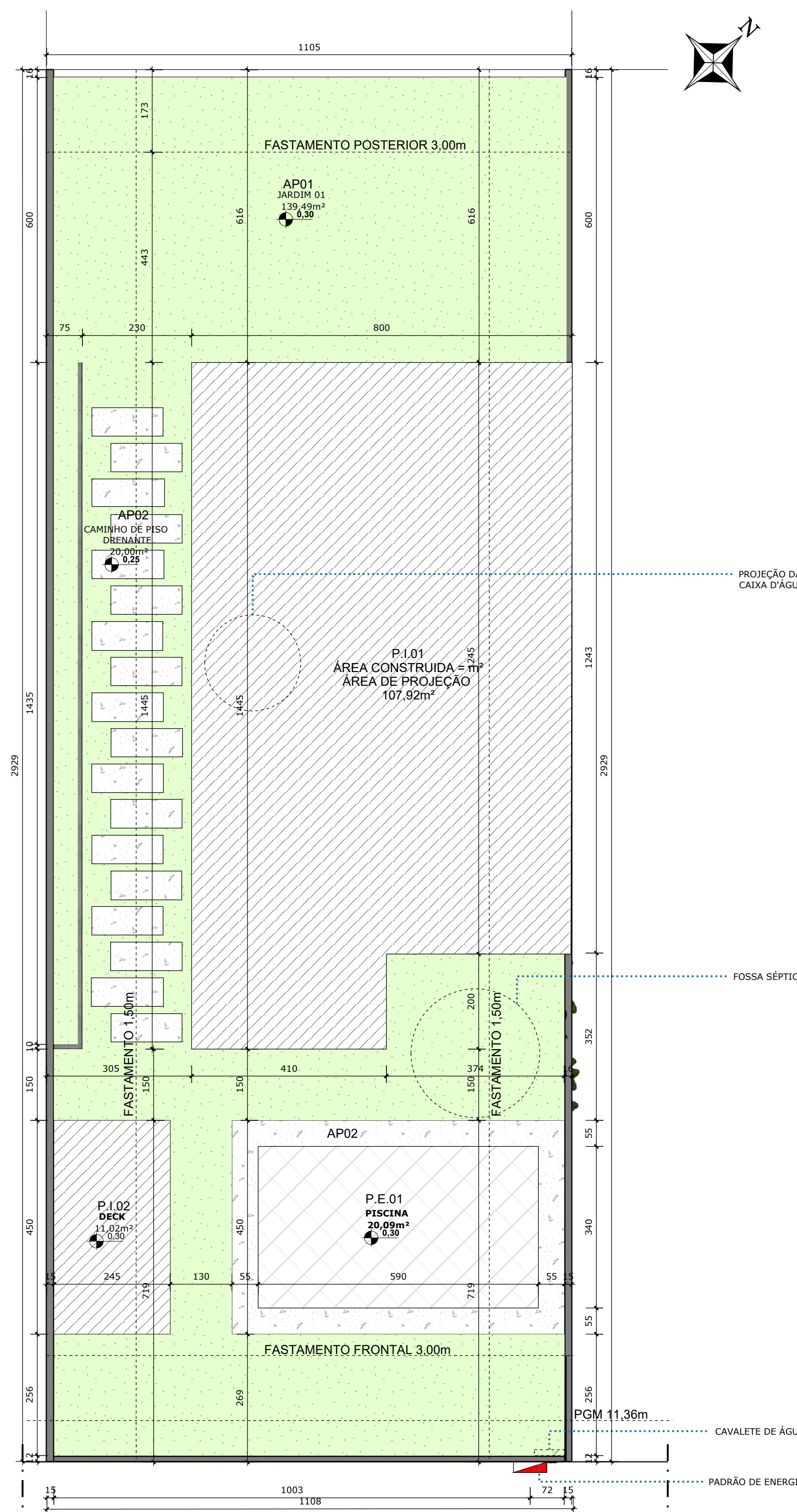

02 PLANTA DE SITUAÇÃO
ESCALA 1:125

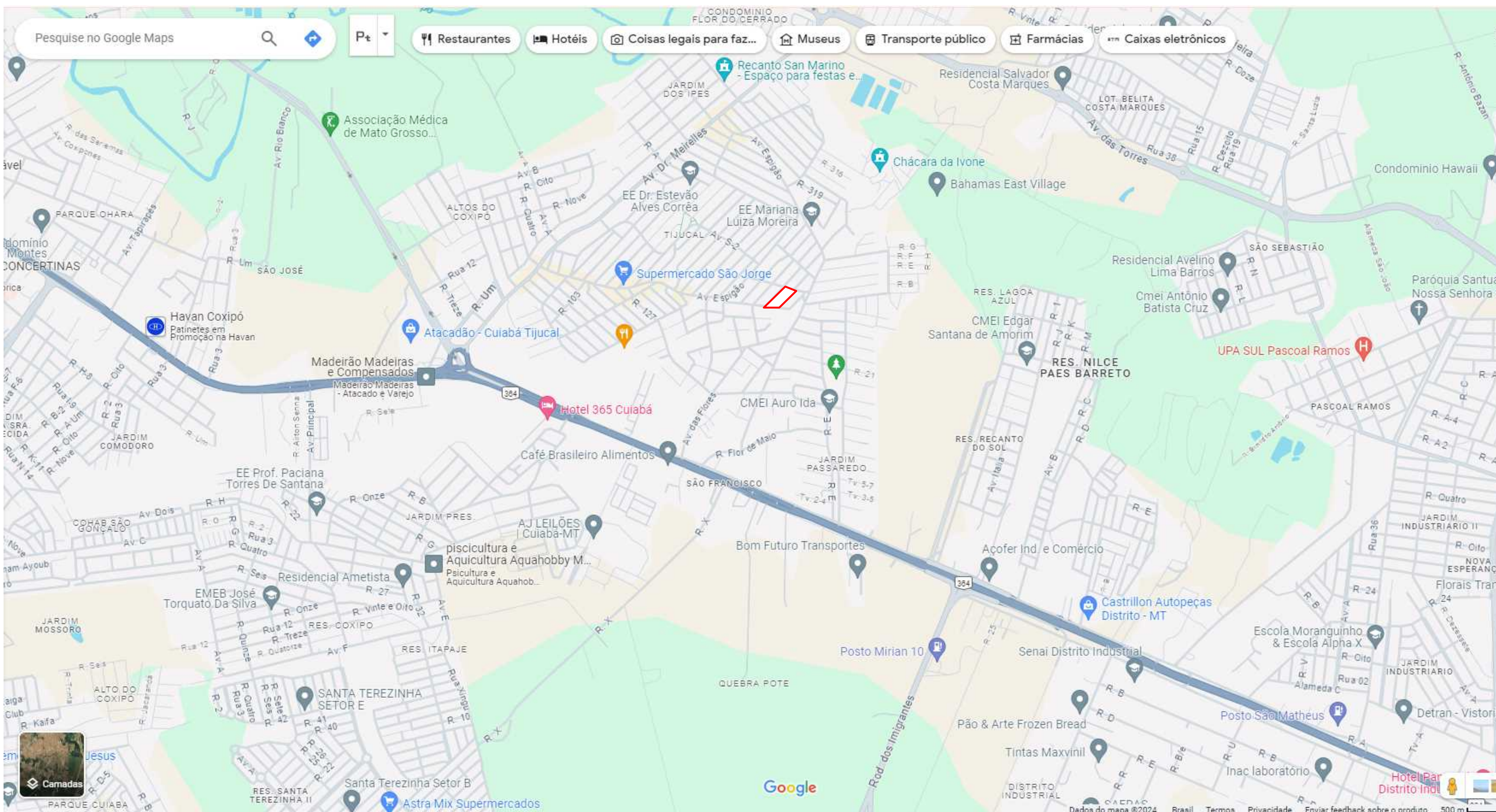

ORÇAMENTO DE OBRA DE INTERIORES						
PROPRIETÁRIO:	MAURÍCIO CAMARGO	TIPO DE OBRA:	INTERIORES			
ENDEREÇO DE OBRA:	RIO DE JANEIRO - RJ					
RESPONSÁVEL TÉCNICO:	ÉRIKA GONÇALVES	DATA:	02-19-24			
Item	LOJA	Descrição	Unidade	Quantidade	Valor Unitário	Total
CONSTRUÇÃO						
1	MATERIAL DE CONSTRUÇÃO EG	TIJOLO OU BLOCO	UN	15000,00	R\$3,00	R\$45.000,00
2	MATERIAL DE CONSTRUÇÃO EG	AÇO	KG	50,00	R\$50,00	R\$2.500,00
3	MATERIAL DE CONSTRUÇÃO EG	AREIA	M³	15,00	R\$549,00	R\$8.175,00
4	TODIM	CIMENTO	KG	500,00	R\$15,00	R\$7.500,00
PINTURA						
5	TODIM	PINTURA ACETINADA CINZA CROMIO - SUVINIL A=400m²	LATA	4,00	R\$800,00	R\$3.200,00
6	TODIM	TEXTURA CIMENTO QUEIMADO COR DIA DE CHUVA SUVINIL A= 190,00m²	LATA	1,00	R\$850,00	R\$3.400,00
7	TODIM	PAPEL DE PAREDE VERDE A=14,00m²	ROLO	3,00	R\$250,00	R\$1.000,00
8	TODIM	FORRO DE GESSO ACARTONADO	M²	200,00	R\$9,00	R\$1.800,00
REVESTIMENTOS						
9	TODIM	REVESTIMENTO DE PISCINA PEDRA HEJAU 370 PEÇAS + 15%=425 PEÇAS	UN	425,00	R\$16,00	R\$6.800,00
10	TODIM	PISO EM MANTA COR CARVALHO A=134,95m² +15%= A=155,19m²	M²	155,19	R\$6,00	R\$931,40
11	TODIM	REVESTIMENTO CERÂMICO BRANCO 20X20 - A=18,52m² + 15%= A=21,19m²	UN	536,00	R\$5,00	R\$2.680,00
12	TODIM	REVESTIMENTO DE PISCINA PEDRA HEJAU A= 20,40= 510 PEÇAS + 15% = 587 PEÇAS	UN	587	R\$18,50	R\$10.859,50
13	TODIM	PORCELANATO EXTERNO EM REGUA MARRON CARVALHO NATURAL COXILDO - A= 39,63m² + 15% = A=45,57m²	M²	45,57	R\$35,50	R\$1.617,73
14	TODIM	PISO DRENANTE A= 16,20m²	M²	16,20	R\$50,00	R\$810,00
15	TODIM					R\$0,00
ELÉTRICA						
16	TODIM	INTERRUPTOR 3 TECLAS	UN	15,00	R\$15,00	R\$227,00
17	TODIM	INTERRUPTOR 1 TECLAS	UN	5,00	R\$15,80	R\$79,00
18	TODIM	TOMADA 3X4 2 ENTRADAS 20A	UN	15,00	R\$10,90	R\$163,50
19	TODIM	TOMADA 3X4 2 ENTRADAS 10A	UN	30,00	R\$12,90	R\$377,00
HIDRAULICA						
20	TODIM	CANO Ø50mm	M	150,00	R\$6,00	R\$900,00
21	TODIM	CANO Ø100mm	M	80,00	R\$15,00	R\$1.200,00
22	TODIM	REGISTRO DE GAVETA	UN	8,00	R\$99,00	R\$792,00
23	TODIM	RALO SIFONADO	UN	1,00	R\$75,00	R\$75,00
24	TODIM	CHUVEIRO	UN	4,00	R\$358,00	R\$1.432,00
ESQUADRIAS						
25	TODIM	PORTA DE ABRIR, MADEIRA, 1FL 2,10m x 0,80m	UN	7,00	R\$785,00	R\$5.495,00
26	TODIM	PORTA DE ABRIR, MADEIRA, PIVOTANTE, 1 FL 2,30m x 1,15m	UN	1,00	R\$5.852,00	R\$5.852,00
27	TODIM	PORTA DE ABRIR, MADEIRA, 1F 2,10m x 0,80m	UN	2,00	R\$785,00	R\$1.570,00
28	TODIM	PORTA DE CORRER, VIDRO 3 FL	UN	4,00	R\$2.500,00	R\$10.000,00
29	TODIM	PORTA DE ABRIR, ACM, 1 FL 2,10m x 0,90m	UN	1,00	R\$1.500,00	R\$1.500,00
30	TODIM	JANELA DE VIDRO CORRER 2 FL 1,00m x 1,85m	UN	7,00	R\$1.200,00	R\$8.400,00
31	TODIM	JANELA DE VIDRO CORRER 4 FL 1,00m x 3,60m	UN	1,00	R\$10.952,00	R\$10.952,00
32	TODIM	JANELA DE VIDRO CORRER 3 FL 0,52m x 1,90m	UN	4,00	R\$5.620,00	R\$22.480,00
33	TODIM	JANELA DE VIDRO CORRER 3 FL 1,00m x 2,90m	UN	4,00	R\$8.520,00	R\$34.080,00
34	TODIM	JANELA MAXIMO AR - 1 FL 0,50m x 1,00m	UN	1,00	R\$520,00	R\$520,00
35	TODIM	JANELA DE VIDRO CORRER 3 FL 1,00m x 1,50m	UN	2,00	R\$953,00	R\$1.906,00
PEDRAS						
36	TODIM	BORDA DA PISCINA EM MARMORE TRAVERTINO A=11,25m²	M²	11,25	R\$50,00	R\$562,50
37	TODIM	BANCADA COM PIA EM QUARTZO BRANCO	UN	1,00	R\$50.000,00	R\$50.000,00
38	TODIM	ILHA PARA COOKTOP EM QUARTZO BRANCO	UN	1,00	R\$10.800,00	R\$10.800,00
39	TODIM	BANCADA PARA CUBA DE APOTO 1	UN	1,00	R\$5.600,00	R\$5.600,00
40	TODIM	BANCADA PARA CUBA DE APOTO 2	UN	1,00	R\$5.000,00	R\$5.000,00
41	TODIM	BANCADA PARA CUBA DE APOTO 3	UN	1,00	R\$5.000,00	R\$5.000,00
42	TODIM	BANCADA PARA CUBA DE APOTO 4	UN	1,00	R\$2.000,00	R\$2.000,00
LOUÇAS E METAIS						
43	TODIM	BACIA SANITÁRIA CARRARA	UN	4,00	R\$1.520,00	R\$6.080,00
44	TODIM	CUBA DE APOTO QUADRADA DECA	UN	4,00	R\$1.500,00	R\$6.000,00
45	TODIM	TORNEIRA BICA ALTA CROMADA	UN	1,00	R\$850,00	R\$850,00
46	TODIM	TORNEIRA COM MISTURADOS	UN	4,00	R\$2.000,00	R\$8.000,00
47	TODIM	RALO OCULTO EM INOX	UN	8,00	R\$450,00	R\$3.600,00
48	TODIM	KIT BANHEIRO	UN	4,00	R\$2.000,00	R\$8.000,00
TOTAL						340.306,63

MEMORIAL DE ÁREAS

	ÁREA COMPUTAVEL	ÁREA PERMEAVEL
ÁREA PERMEAVEL	AP01 139,49m²	139,49m²
	AP02 20,00m²	10,00m²
PISOS INTERNOS	P.I.01 107,92m²	---
	P.I.02 20,00m²	---
PISOS EXTERNO	P.E.01 11,02m²	---
OUTROS	MURO 10,00m²	---
TOTAL	323,65m²	149,49m²

ÁREA DO PAV. TERREO A=118,94m²
 ÁREA DO PAV. SUPERIOR A=99,72m²
 ÁREA TOTAL CONSTRUÍDA A=218,66m²
 ÁREA DA PISCINA A=107,92m²
 ÁREA DA OCUPAÇÃO A=107,92m²
 ÁREA PERMEAVEL PAISAGISTICA A=107,92m²
 ÁREA PERMEAVEL ÁRBOREA A=107,92m²
 COEFICIENTE DE APROVEITAMENTO A=107,92m²

ÁREA PERAVEL = 149,49m²
 ÁREA DO TERRENO = 323,65m²
 PERMEABILIDADE = 46,18%

ARQUITETURA - APROVAÇÃO

Endereço: AVENIDA RUA QUADRA LOTE SETOR CIDADE

HABITAÇÃO UNIFAMILIAR Nº 2 PAVIMENTOS

Proprietário: _____ NOME DO PROPRIETÁRIO
 Autor do projeto: _____ TÍTULO - NOME DO PROFISSIONAL - CREA 0000D - MT
 Responsável Técnico: _____ TÍTULO - NOME DO PROFISSIONAL - CREA - 0000D - MT

Logomarca: _____ Descrição dos pavimentos: TERREO + SUPERIOR
 Conteúdo: _____ Área de terreno original: TERRENO PLANTA DE LOCALIZAÇÃO Área total da construção: CONSTRUÇÃO
 FOLHA: 2/8
 Data: 00/04/2024
 Desenho: ARIE ERICA GONÇALVES

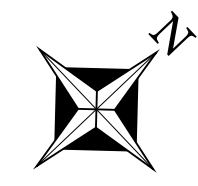

01 PLANTA BAIXA - PAVIMENTO TÉRREO
ESCALA 1:50

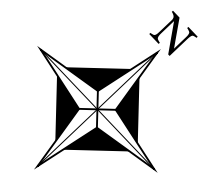

02 PLANTA BAIXA - PAVIMENTO SUPERIOR
ESCALA 1:50



03 CORTE AA
ESCALA 1:50

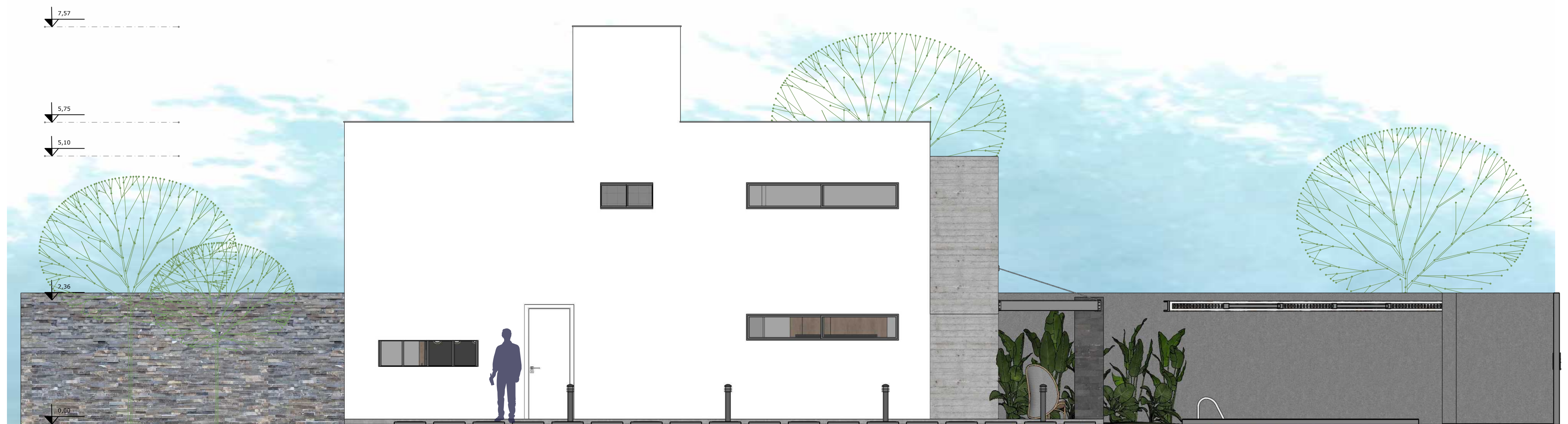

04 FACHADA 01
ESCALA 1:50

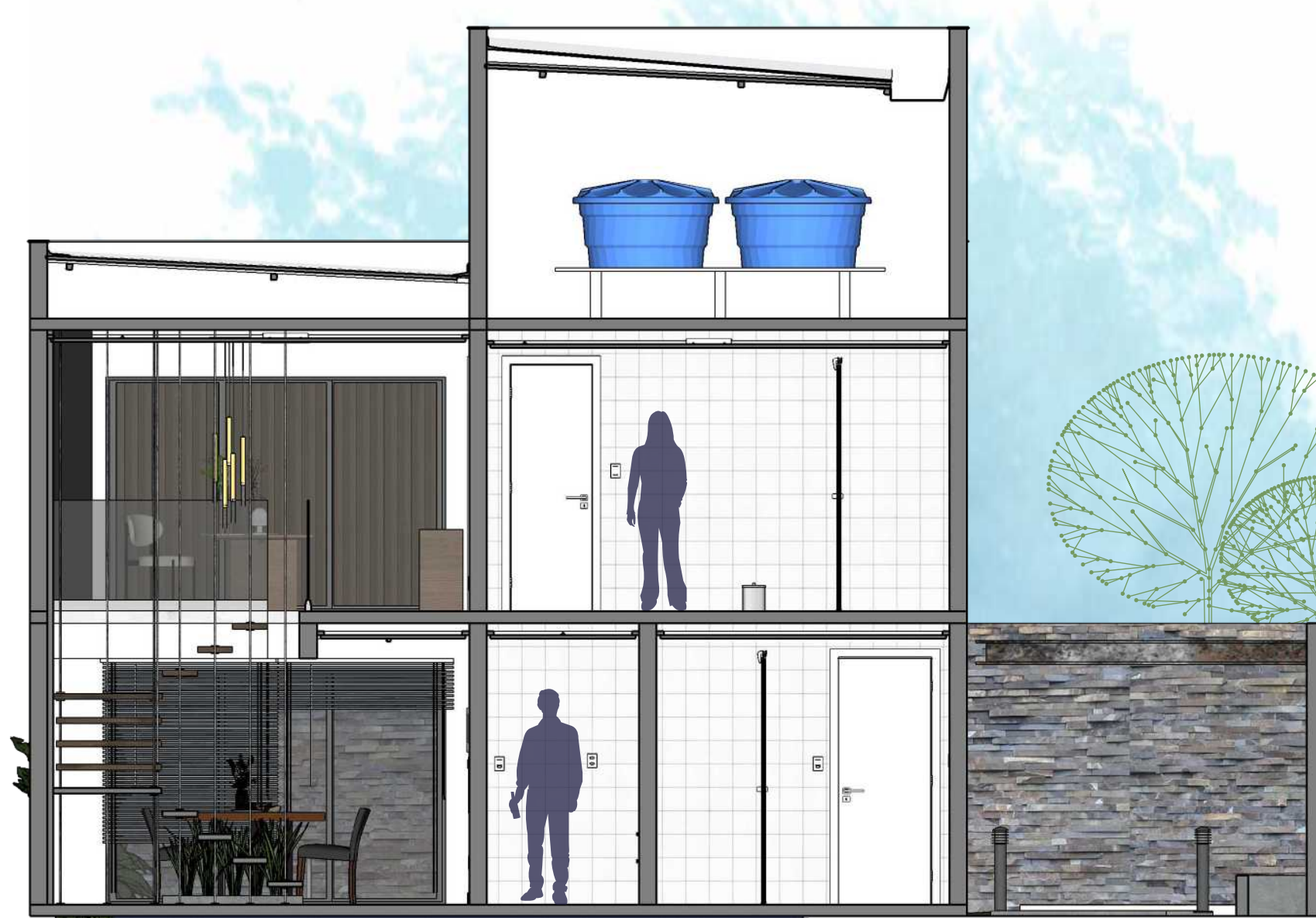

05 CORTE BB
ESCALA 1:50

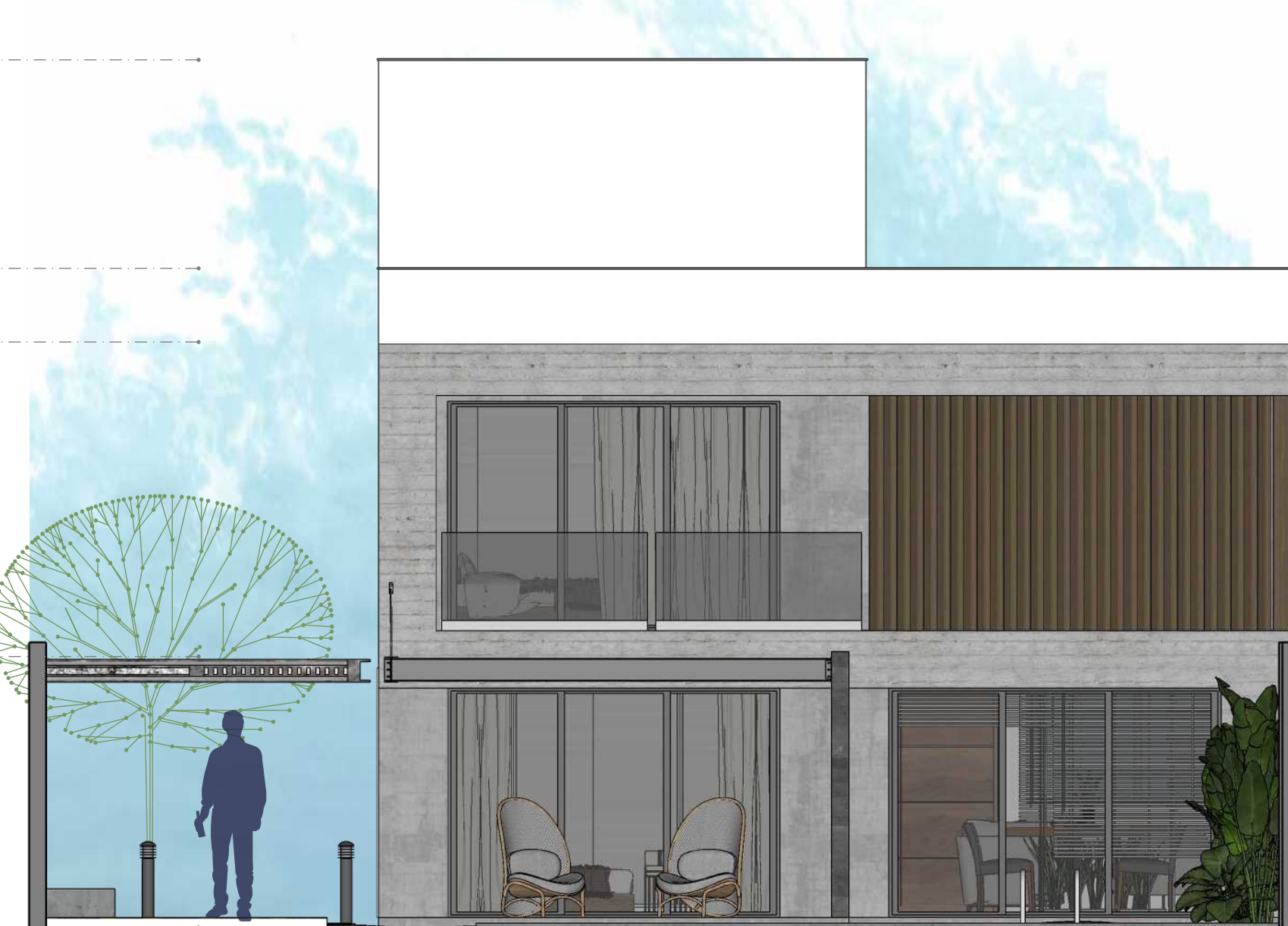

06 FACHADA 02
ESCALA 1:50



07 PERSPECTIVA
ESCALA 1:50

ARQUITETURA - APROVAÇÃO

Endereço: AVENIDA RUA QUADRA LOTE SETOR CIDADE

HABITAÇÃO UNIFAMILIAR
Nº 2 PAVIMENTOS

Proprietário: _____
NOME DO PROPRIETÁRIO

Autor do projeto: _____
TÍTULO - NOME DO PROFISSIONAL - CREA 0000D - MT

Responsável Técnico: _____
TÍTULO - NOME DO PROFISSIONAL - CREA - 0000D - MT

Logomarca: _____
Descrição dos pavimentos: TERREO + SUPERIOR

	Corteado:	Área de terreno original:	Folha: 3 / 8
	ARQUITETONO HUMANIZADO	TERRENO	
		Área total da construção:	Data: 05/04/2024
		CONSTRUÇÃO	
		Índice construído (captação água pluvial):	Desenho: ARQ. ERIKA GONCALVES
		XX Caixas de Infiltração com XX.XXm ²	
		Índice paisagismo:	
		Índice área parciais e totais do índice:	
		Arquivo: PROJETO ARQUITETONICO - EXECUTIVO - AULA	

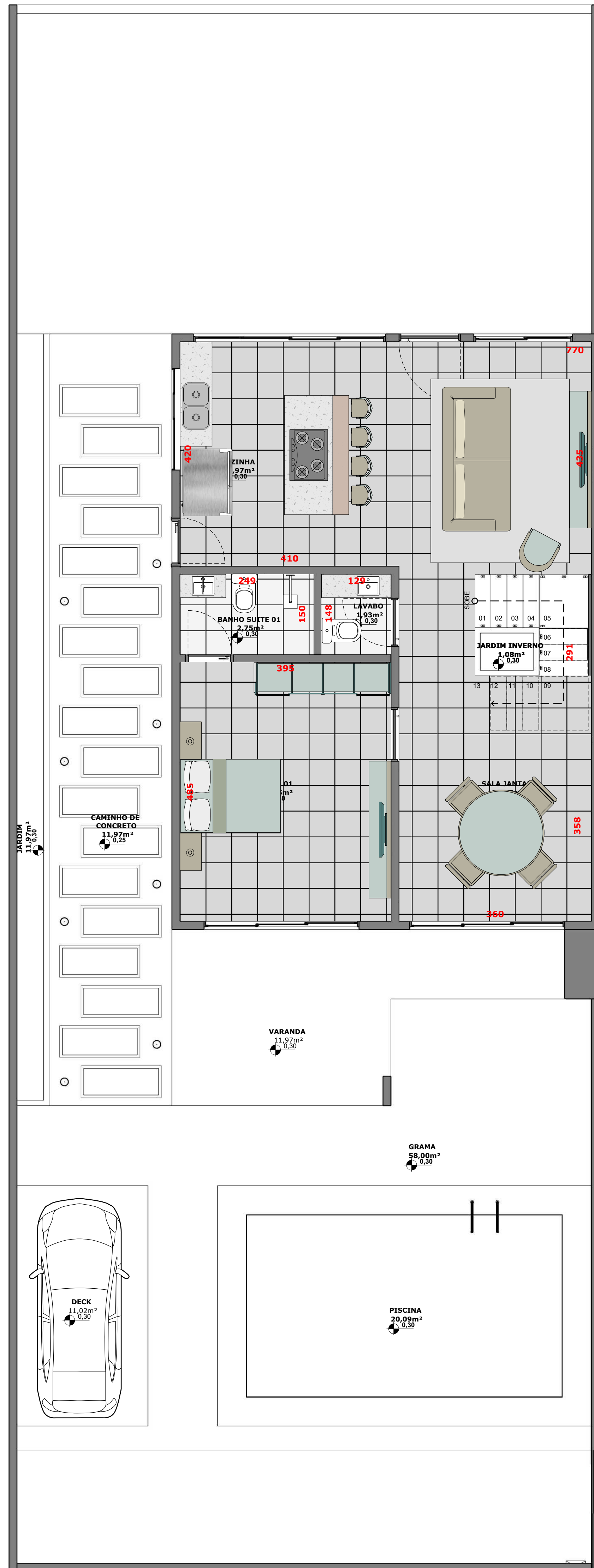
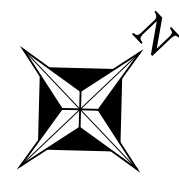

01 | PLANTA LAYOUT - PAVIMENTO TÉRREO
ESCALA 1:50

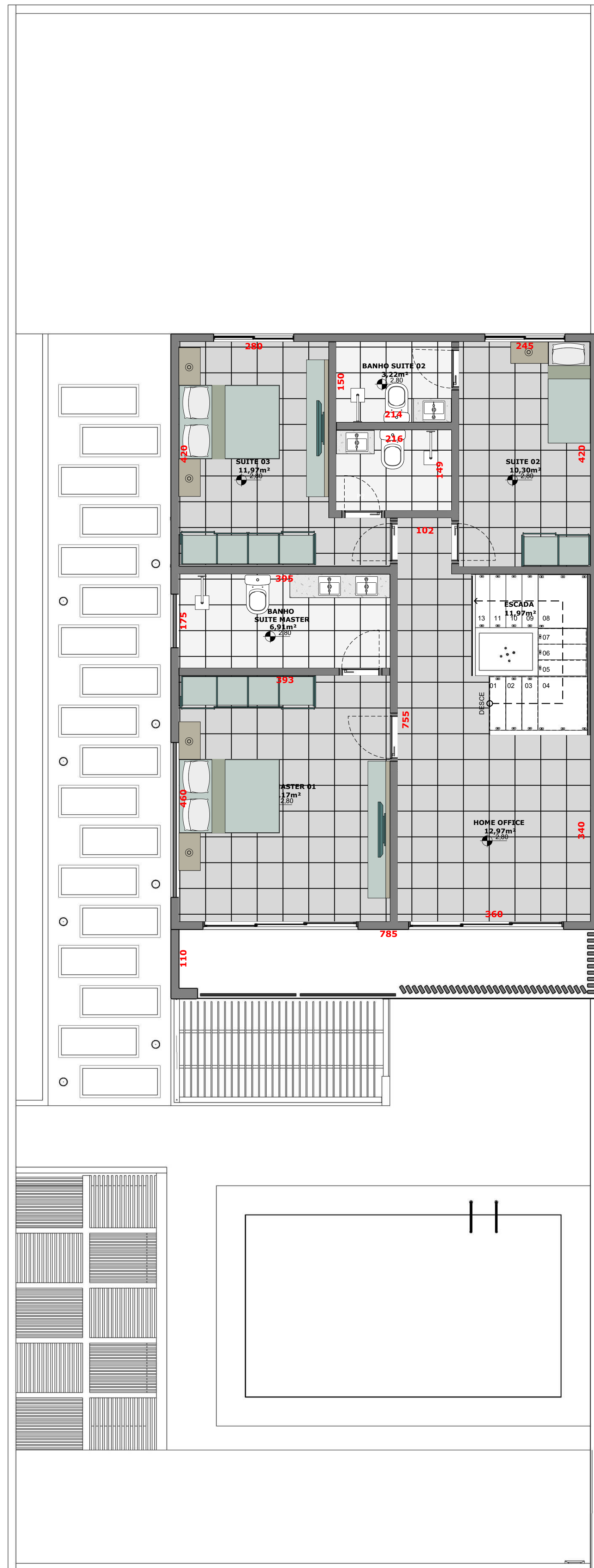
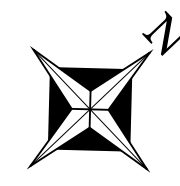

02 | PLANTA LAYOUT - PAVIMENTO SUPERIOR
ESCALA 1:50



ARQUITETURA - APROVAÇÃO

Endereço: AVENIDA RUA QUADRA LOTE SETOR CIDADE

HABITAÇÃO UNIFAMILIAR
Nº 2 PAVIMENTOS

Proprietário: _____
NOME DO PROPRIETÁRIO

Autor do projeto: _____
TÍTULO - NOME DO PROFISSIONAL - CREA 0000D - MT

Responsável Técnico: _____
TÍTULO - NOME DO PROFISSIONAL - CREA - 0000D - MT

Logomarca: _____ Descrição dos pavimentos: TÉRREO + SUPERIOR

	Conteúdo: PLANTA DE LAYOUT UTILIZANDO BLOCOS 2D DO LAYOUT	Área de terreno original: TERRENO Área total da construção: CONSTRUÇÃO Índice construtivo captação água pluvial: XX Caixas de Infiltração com XX.XXm³ Índice paisagismo: (gratificar áreas parciais e totais do índice) Arquivo: PROJETO ARQUITETÔNICO - EXECUTIVO - ÁSUA	Folha: 4 8 Data: 02/04/2024 Desenho: ARQ. ERIKA GONCALVES
---	--	--	---

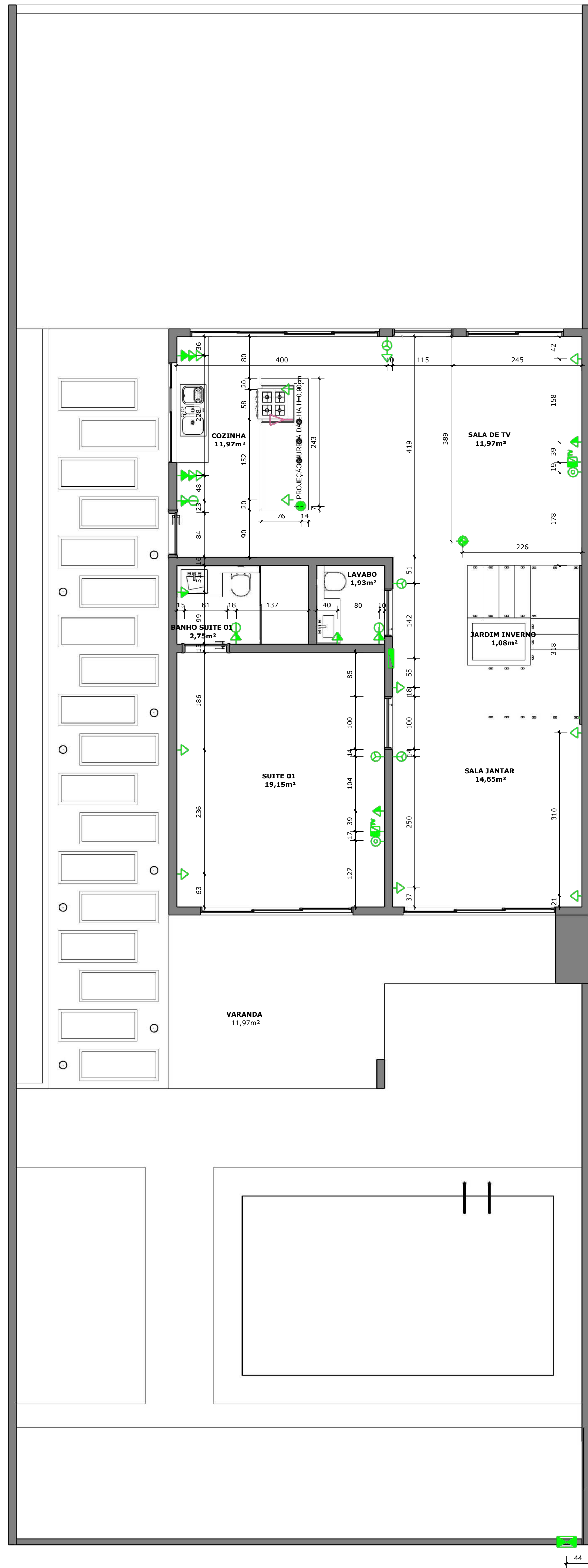

01 PLANTA DE PONTOS ELÉTRICOS COTADA PAVIMENTO TÉRREO ESCALA 1:50

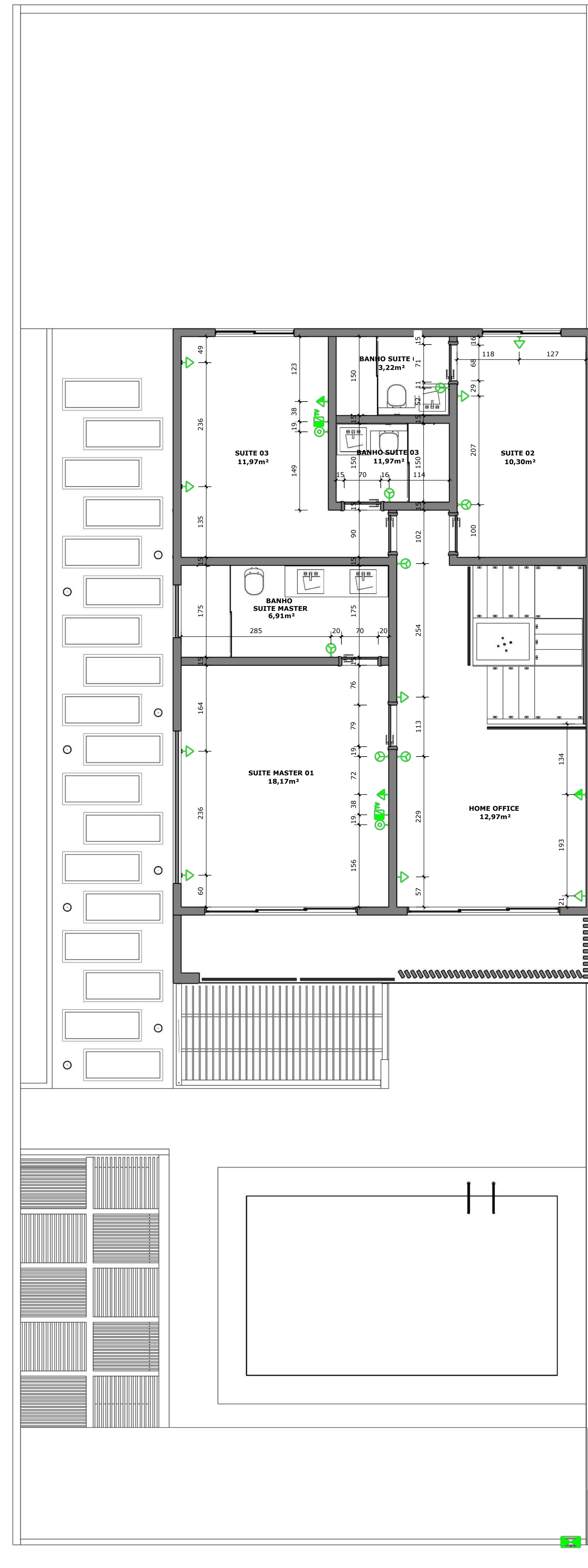

02 PLANTA DE PONTOS ELÉTRICOS COTADA PAVIMENTO SUPERIOR ESCALA 1:50

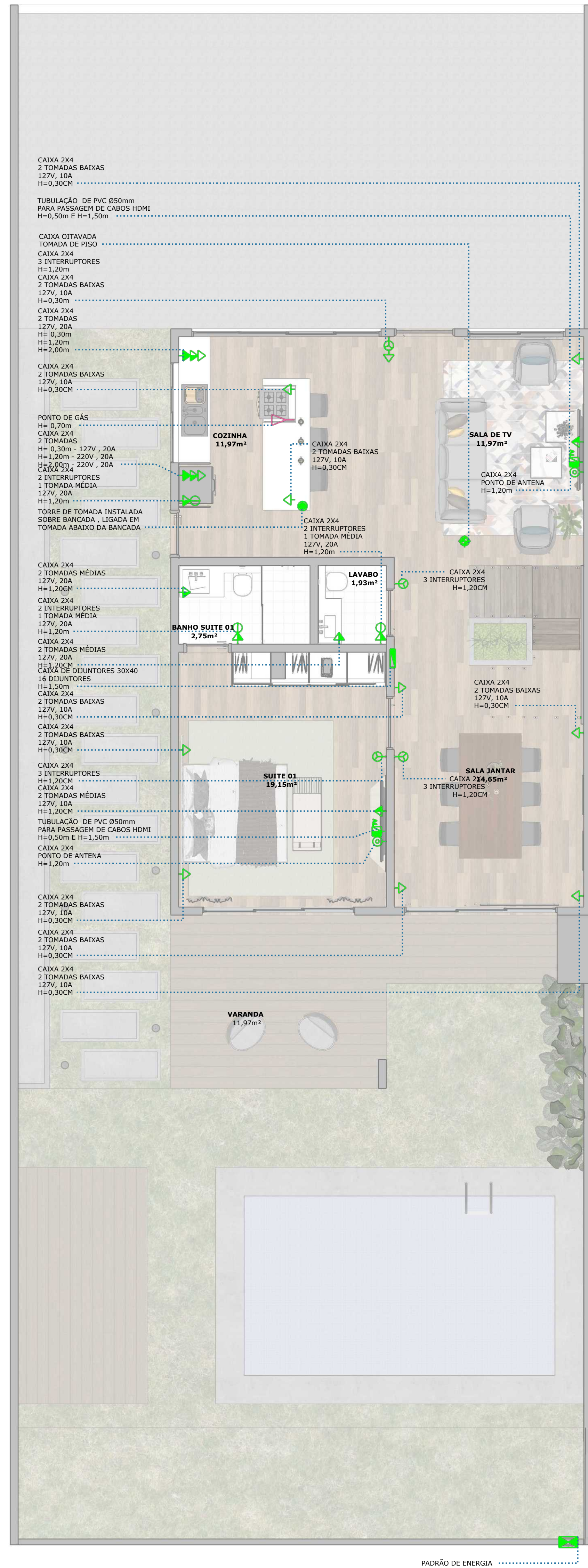

03 PLANTA DE PONTOS ELÉTRICOS EM LAYOUT PAVIMENTO TÉRREO ESCALA 1:50

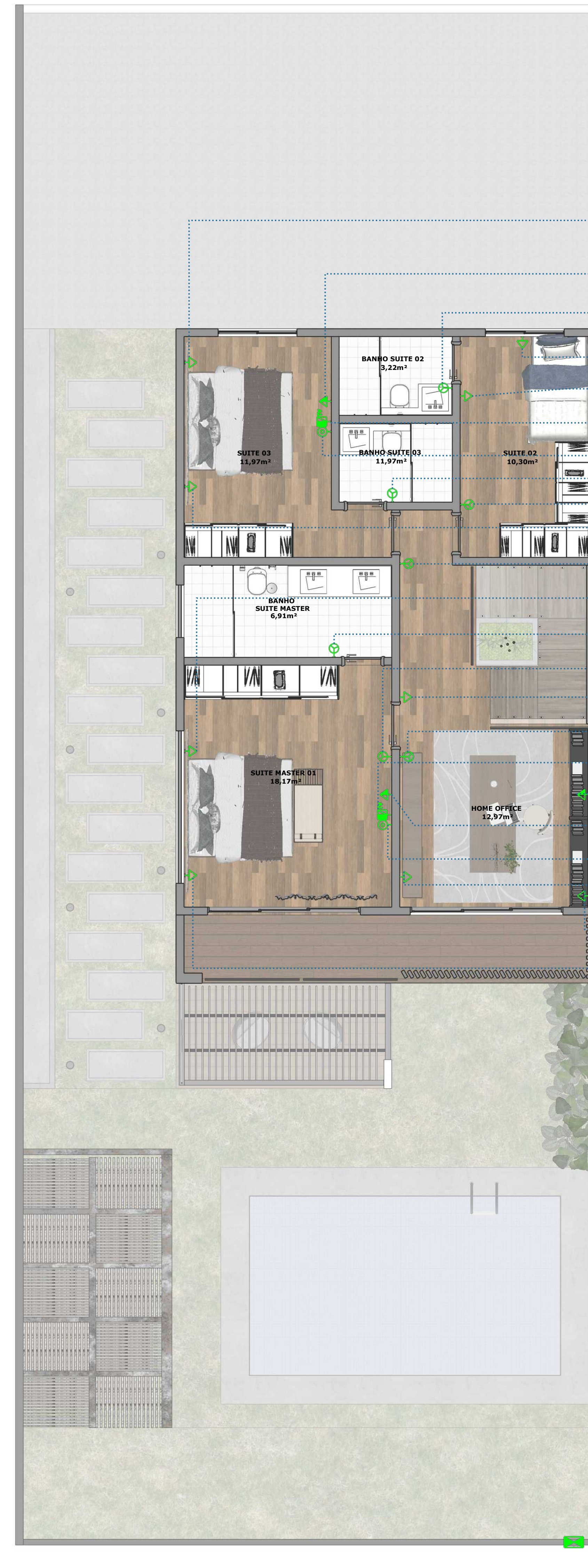

04 PLANTA DE PONTOS ELÉTRICOS EM LAYOUT PAVIMENTO SUPERIOR ESCALA 1:50

- LEGENDA PONTOS TÉCNICOS**
- PONTOS A DEMOLIR
 - ▲ PONTOS CONSTRUIR
 - PONTOS EXISTENTES
 - ▲ TOMADA BAIXA (VERIFICAR EM PLANTA A ALTURA)
 - ▲ TOMADA MÉDIA (VERIFICAR EM PLANTA A ALTURA)
 - ▲ TOMADA ALTA (VERIFICAR EM PLANTA A ALTURA)
 - INTERRUPTORES (VERIFICAR EM PLANTA A ALTURA)
 - TOMADA DE PISO
 - PONTO DE ANTENA (VERIFICAR EM PLANTA A ALTURA)
 - TORRE DE TOMADA

ARQUITETURA - APROVAÇÃO

Endereço: AVENIDA RUA QUADRA LOTE SETOR CIDADE HABITAÇÃO UNIFAMILIAR Nº 2 PAVIMENTOS

Proprietário: _____ NOME DO PROPRIETÁRIO

Autor do projeto: _____ TÍTULO - NOME DO PROFISSIONAL - CREA 0000 - MT

Responsável Técnico: _____ TÍTULO - NOME DO PROFISSIONAL - CREA - 0000D - MT

Logomarca: _____ Descrição dos pavimentos: TÉRREO + SUPERIOR

	Correlação: PLANTA DE PONTOS ELÉTRICOS	Área de terreno original: TÉRRENO Área total da construção: CONSTRUÇÃO <small>(Índice conforme captação água pluvial: XX Caixas de Infiltração com XX.XXm²)</small> Índice paisagismo: _____ <small>(Ignorar áreas parciais e totais do índice)</small> Arquivo: PROJETO ARQUITETÔNICO - EXECUTIVO - ÁSUA	Folha: 5 / 8 Data: 05/04/2024 Desenho: ARQ. ERIKA GONÇALVES
--	--	--	---

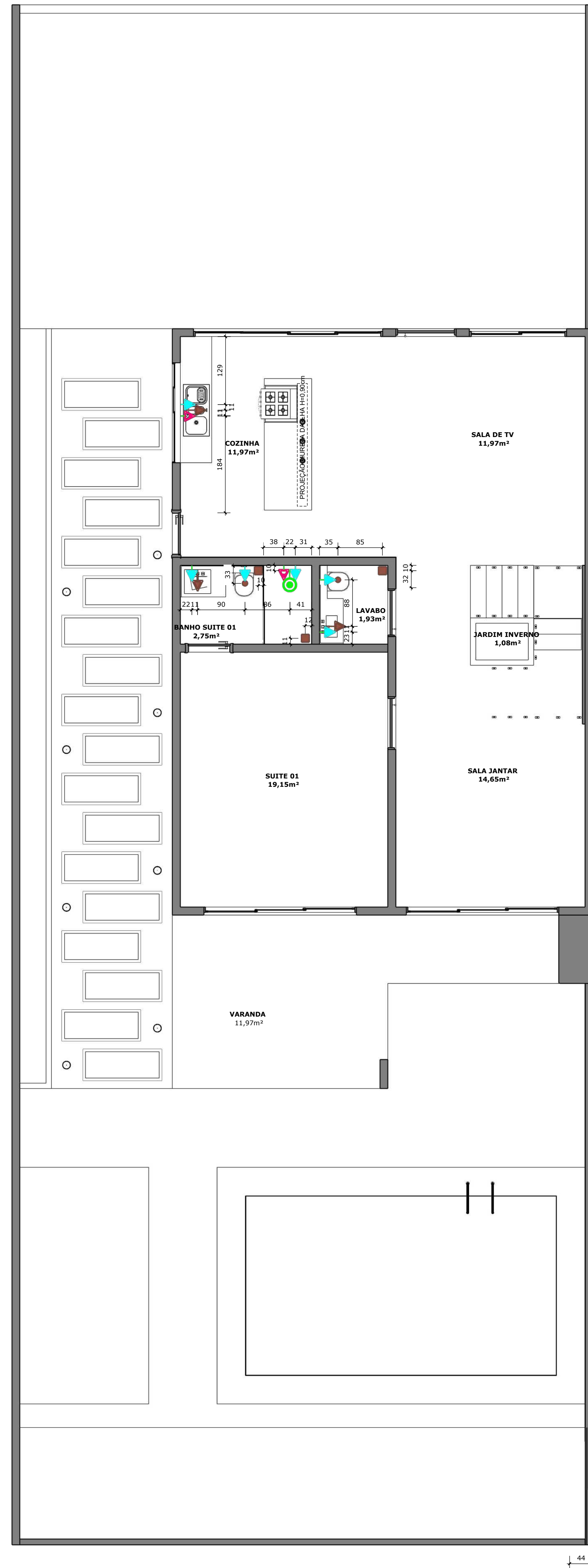

01 PLANTA DE PONTOS HIDROSSANITÁRIOS COTADA
PAVIMENTO TÉRREO
ESCALA 1:50

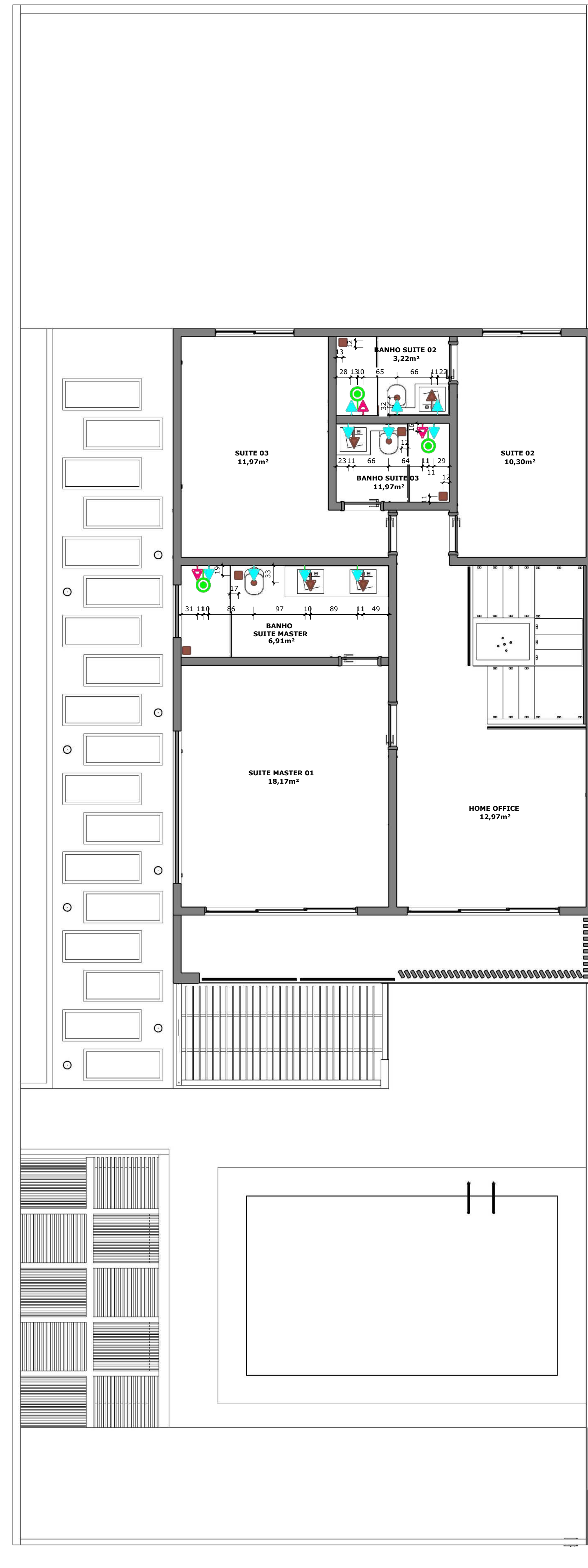

02 PLANTA DE PONTOS HIDROSSANITÁRIOS COTADA
PAVIMENTO SUPERIOR
ESCALA 1:50

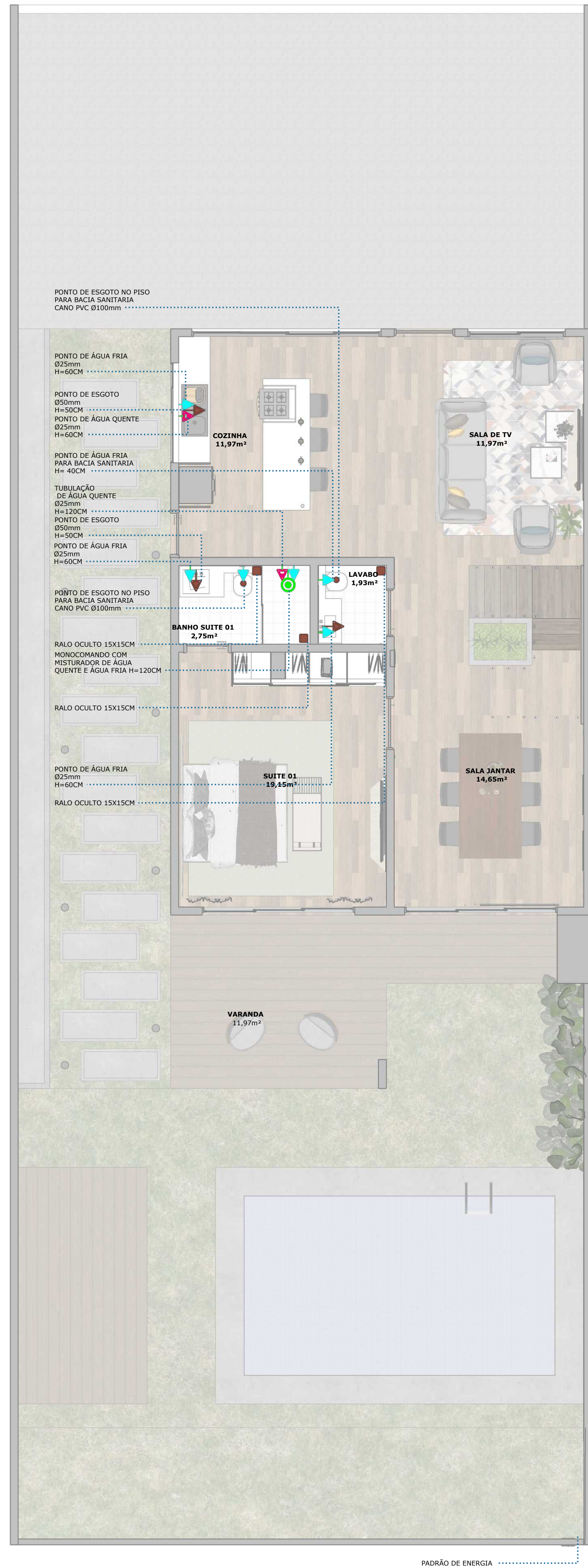

03 PLANTA DE PONTOS HIDROSSANITÁRIOS EM LAYOUT
PAVIMENTO TÉRREO
ESCALA 1:50



04 PLANTA DE PONTOS HIDROSSANITÁRIOS EM LAYOUT
PAVIMENTO SUPERIOR
ESCALA 1:50

- PONTOS DE HIDRÁULICA**
- PONTO DE ÁGUA
 - MÁQUINA DE LAVAR
 - PONTO DE ESGOTO
 - PONTO DE GÁS
 - PONTO DE ÁGUA QUENTE E FRIA
 - MONOCOMANDO
 - RALO OCULTO 15X15
 - PONTO DE ESGOTO NO PISO PARA BACIA SANITÁRIA

RALO OCULTO 15X15CM
MONOCOMANDO COM MISTURADOR DE ÁGUA QUENTE E ÁGUA FRIA H=120CM
PONTO DE ESGOTO 80mm H=50CM
PONTO DE ÁGUA FRIA 80mm H=60CM
PONTO DE ÁGUA FRIA PARA BACIA SANITÁRIA H=40CM
PONTO DE ÁGUA FRIA 80mm H=50CM
MONOCOMANDO COM MISTURADOR DE ÁGUA QUENTE E ÁGUA FRIA H=120CM
PONTO DE ESGOTO 80mm H=50CM
PONTO DE ÁGUA FRIA 80mm H=60CM
PONTO DE ESGOTO 80mm H=50CM
PONTO DE ÁGUA FRIA 80mm H=60CM
RALO OCULTO 15X15CM
MONOCOMANDO COM MISTURADOR DE ÁGUA QUENTE E ÁGUA FRIA H=120CM
RALO OCULTO 15X15CM

ARQUITETURA - APROVAÇÃO

Endereço: AVENIDA RUA QUADRA LOTE SETOR CIDADE
HABITAÇÃO UNIFAMILIAR Nº 2 PAVIMENTOS

Proprietário: _____ NOME DO PROPRIETÁRIO
Autor do projeto: _____ TÍTULO - NOME DO PROFISSIONAL - CREA 0000D - MT
Responsável Técnico: _____ TÍTULO - NOME DO PROFISSIONAL - CREA - 0000D - MT

Logomarca:		Descrição dos pavimentos:	
		TÉRREO + SUPERIOR	Folha:
		Cortado: _____ Área de terreno original: _____ Área total da construção: _____ PLANTA DE PONTOS HIDROSSANITÁRIOS Índice contendo captação água pluvial: XX Caixas de Infiltração com XX.XXm² Índice paisagismo: (legendar áreas parciais e totais do índice) Arquivo: PROJETO ARQUITETO TÉCNICO - EXECUTIVO - ÁGUA	6 / 8 Data: 05/04/2024 Desenho: ARQ. ERIKA GONCALVES

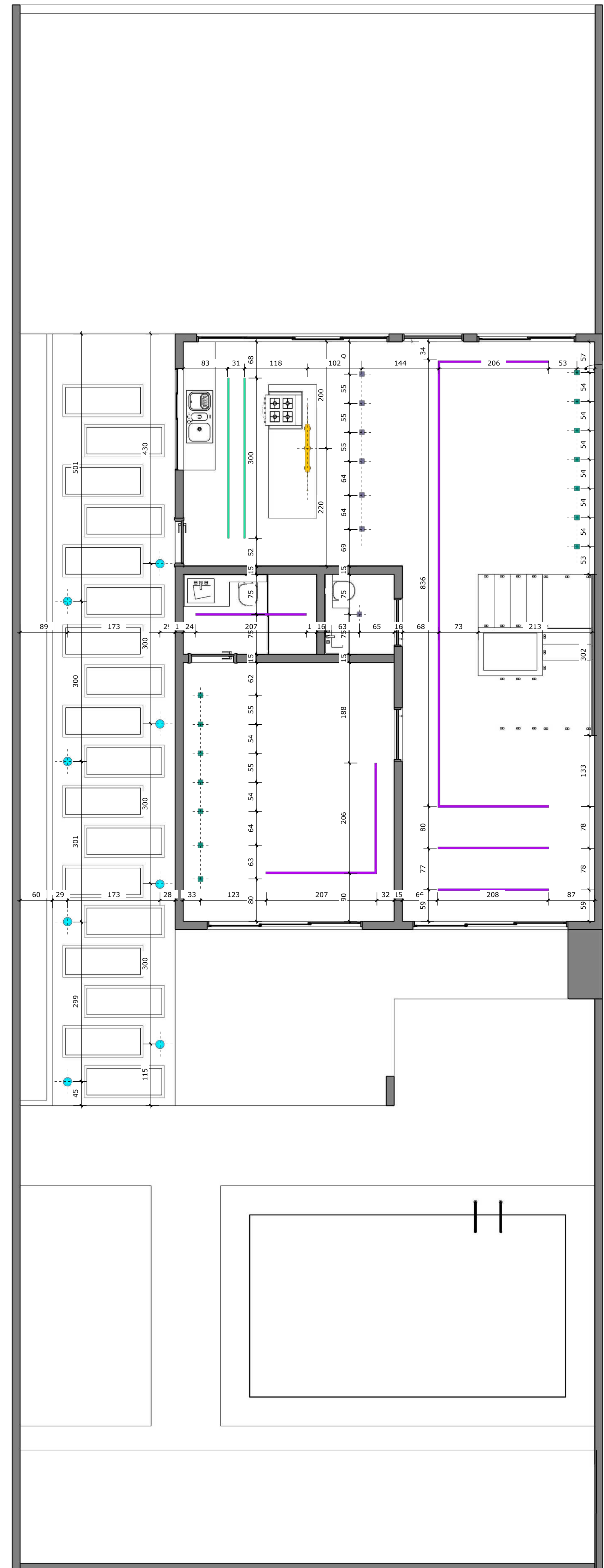

01 PLANTA DE PONTOS LUMINOTÉCNICOS COTADA
PAVIMENTO TÉRREO
ESCALA 1:50

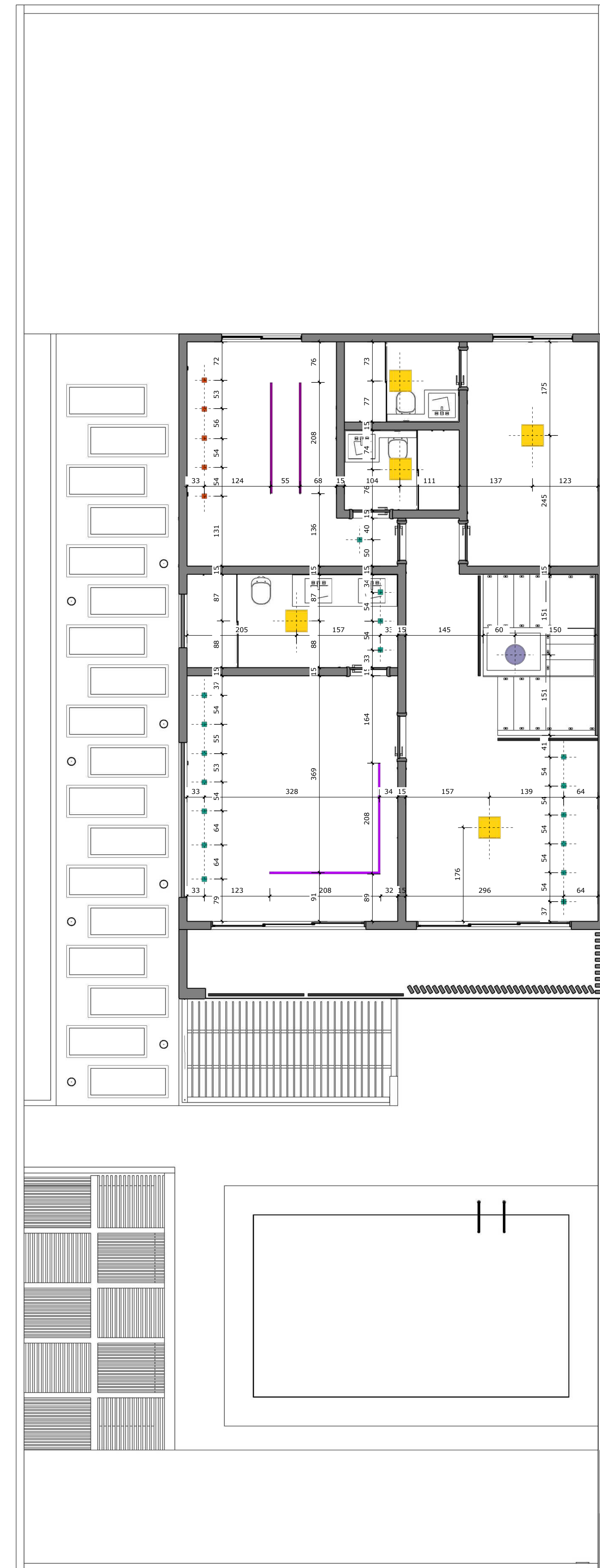

02 PLANTA DE PONTOS LUMINOTÉCNICOS COTADA
PAVIMENTO SUPERIOR
ESCALA 1:50

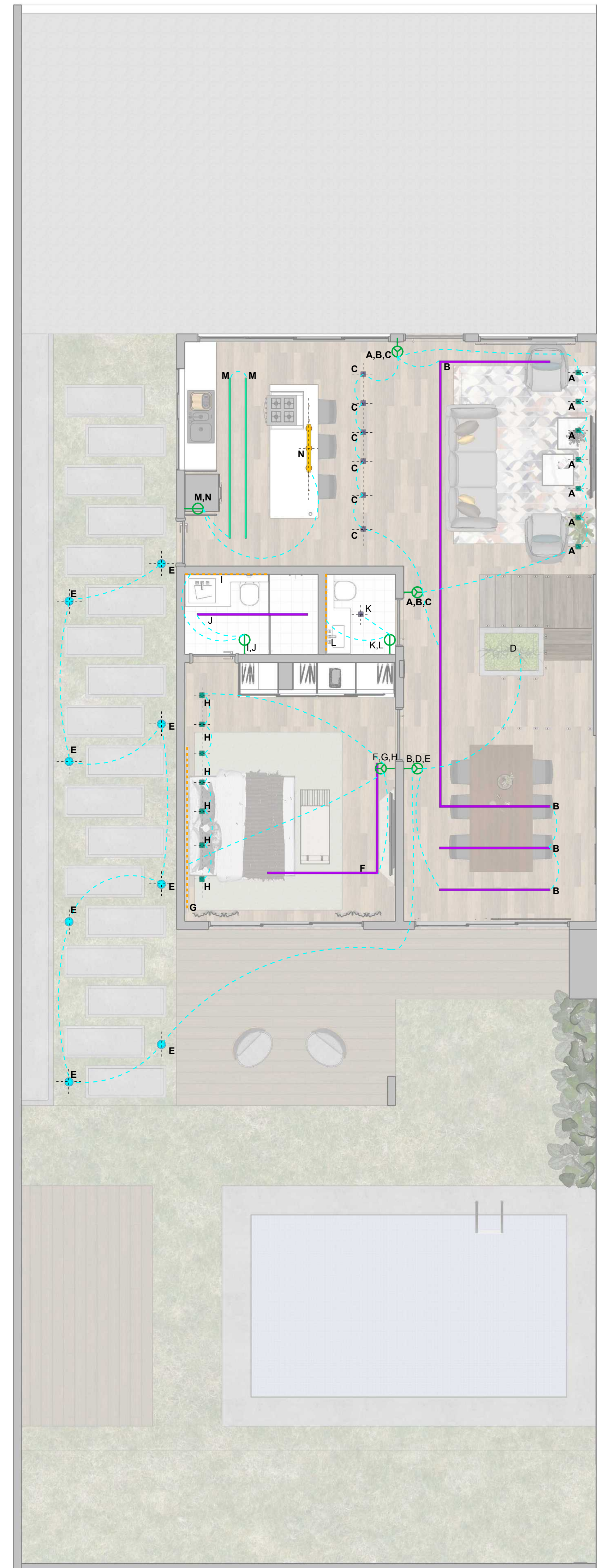

03 PLANTA DE CIRCUITOS EM LAYOUT
PAVIMENTO TÉRREO
ESCALA 1:50

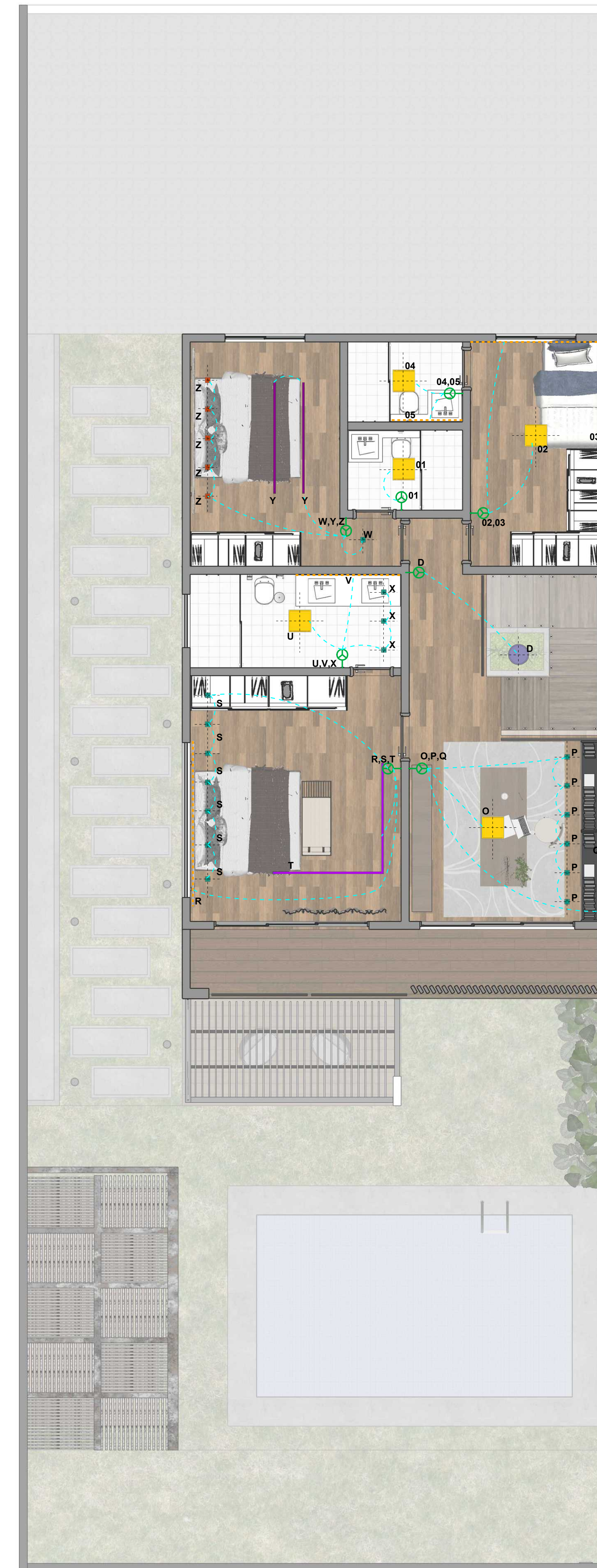

04 PLANTA DE CIRCUITOS EM LAYOUT
PAVIMENTO SUPERIOR
ESCALA 1:50

LEGENDA LUMINARIAS

	PLAFON DE EMBUTIR 30X30 - 4000K - 05 UNIDADES
	SPOT DE EMBUTIR RECLADO
	SPOT DE EMBUTIR RECLADO
	SPOT DE EMBUTIR RECLADO
	PERFIL DE LED DE SOBREPOR BRANCO 025mm - 15 UNIDADES DE 1,70m
	PENDENTE OSCAR DOURADO E BRANCO (C/20CM 6,1108CM (A/25CM 3X/5 75W - 1P/001 - 01 UNIDADE
	PENDENTE 4038 PARA PÉ DIREITO ALTO (C/20CM 6,1108CM (A/25CM 3X/5 75W - 1P/001 - 01 UNIDADE
	LUMINÁRIA DE PISO PARA JARDIM - "AZO TACK" 15W TACHIBANA 3.500K - 05 UNIDADES
	FITA DE LED OU LAMPADA TUBULAR T8 - 4000K PARA BANCA DE GESSO LUMINADA - 6,05m LINEAR

LEGENDA DE CIRCUITOS

CIRCUITO A:	AGENCE SPOTS A CAMA DO PAVIMENTO DE TV COM DOIS INTERRUPTORES PARALELOS
CIRCUITO B:	AGENCE O PERFIL DE LED CENTRAL QUE INTERLIGA SALA DA TV E SALA DE BANHO COM DOIS INTERRUPTORES PARALELOS
CIRCUITO C:	AGENCE SPOTS ENTRE SALA E COZINHA COM INTERRUPTOR PARALELO NO PAVIMENTO TÉRREO E SUPERIOR
CIRCUITO D:	AGENCE PENDENTE DA ESCADA COM INTERRUPTOR PARALELO NO PAVIMENTO TÉRREO E SUPERIOR
CIRCUITO E:	AGENCE LUMINARIAS DE PISO DO JARDIM
CIRCUITO F:	AGENCE PERFIL DE LED DA SUITE NO PAVIMENTO TÉRREO
CIRCUITO G:	AGENCE LED NA CABECEIRA DA CAMA NA SUITE DO PAVIMENTO TÉRREO
CIRCUITO H:	AGENCE SPOTS ACIMA DA CABECEIRA DA CAMA NA SUITE DO PAVIMENTO TÉRREO
CIRCUITO I:	AGENCE LED NO ESPELHO DO BANHEIRO DA SUITE DO PAVIMENTO TÉRREO
CIRCUITO J:	AGENCE PERFIL DE LED CENTRAL DO BANHEIRO NA SUITE DO PAVIMENTO TÉRREO
CIRCUITO K:	AGENCE SPOT CENTRAL DO LAVABO
CIRCUITO L:	AGENCE LED NO ESPELHO DO LAVABO
CIRCUITO M:	AGENCE RASGO COM PERFIL DE LED CENTRAL NA COZINHA
CIRCUITO N:	AGENCE PENDENTE ACIMA DA LHA NA COZINHA
CIRCUITO O:	AGENCE PLAFON CENTRAL NO HOME OFFICE
CIRCUITO P:	AGENCE SPOTS NO HOME OFFICE
CIRCUITO Q:	AGENCE LED NA MARCELIANA DO HOME OFFICE
CIRCUITO R:	AGENCE LED NA CABECEIRA DA CAMA NA SUITE DO PAVIMENTO SUPERIOR
CIRCUITO S:	AGENCE SPOTS ACIMA DA CABECEIRA DA CAMA NA SUITE DO PAVIMENTO SUPERIOR
CIRCUITO T:	AGENCE PERFIL DE LED DA SUITE NO PAVIMENTO SUPERIOR
CIRCUITO U:	AGENCE PLAFON CENTRAL NO BANHEIRO DA SUITE NO PAVIMENTO SUPERIOR
CIRCUITO V:	AGENCE LED NO ESPELHO DO BANHEIRO DA SUITE NO PAVIMENTO SUPERIOR
CIRCUITO X:	AGENCE SPOTS DO BANHEIRO DA SUITE NO PAVIMENTO SUPERIOR
CIRCUITO W:	AGENCE SPOTS DE ENTRADA DA SUITE 02
CIRCUITO Y:	AGENCE PERFIL DE LED CENTRAL DA SUITE 02
CIRCUITO Z:	AGENCE SPOTS ACIMA DA CAMA NA SUITE 02
CIRCUITO 01:	AGENCE PLAFON DO BANHEIRO DA SUITE 01
CIRCUITO 02:	AGENCE PLAFON DA SUITE 01
CIRCUITO 03:	AGENCE LED NA CABECEIRA DA CAMA NA SUITE 01
CIRCUITO 04:	AGENCE LED DO ESPELHO NO BANHEIRO DA SUITE 01
CIRCUITO 05:	AGENCE PLAFON DO BANHEIRO NA SUITE 01

ARQUITETURA - APROVAÇÃO

Endereço: AVENIDA RUA QUADRA LOTE SETOR CIDADE

HABITAÇÃO UNIFAMILIAR
Nº 2 PAVIMENTOS

Proprietário: _____
NOME DO PROPRIETÁRIO

Autor do projeto: _____
TÍTULO - NOME DO PROFISSIONAL - CREA 0000D - MT

Responsável Técnico: _____
TÍTULO - NOME DO PROFISSIONAL - CREA - 0000D - MT

Logomarca:	Descrição dos pavimentos:	TÉRREO + SUPERIOR	Folha: 7 8
	Conteúdo:	PLANTA DE PONTOS LUMINOTÉCNICOS E CIRCUITOS	

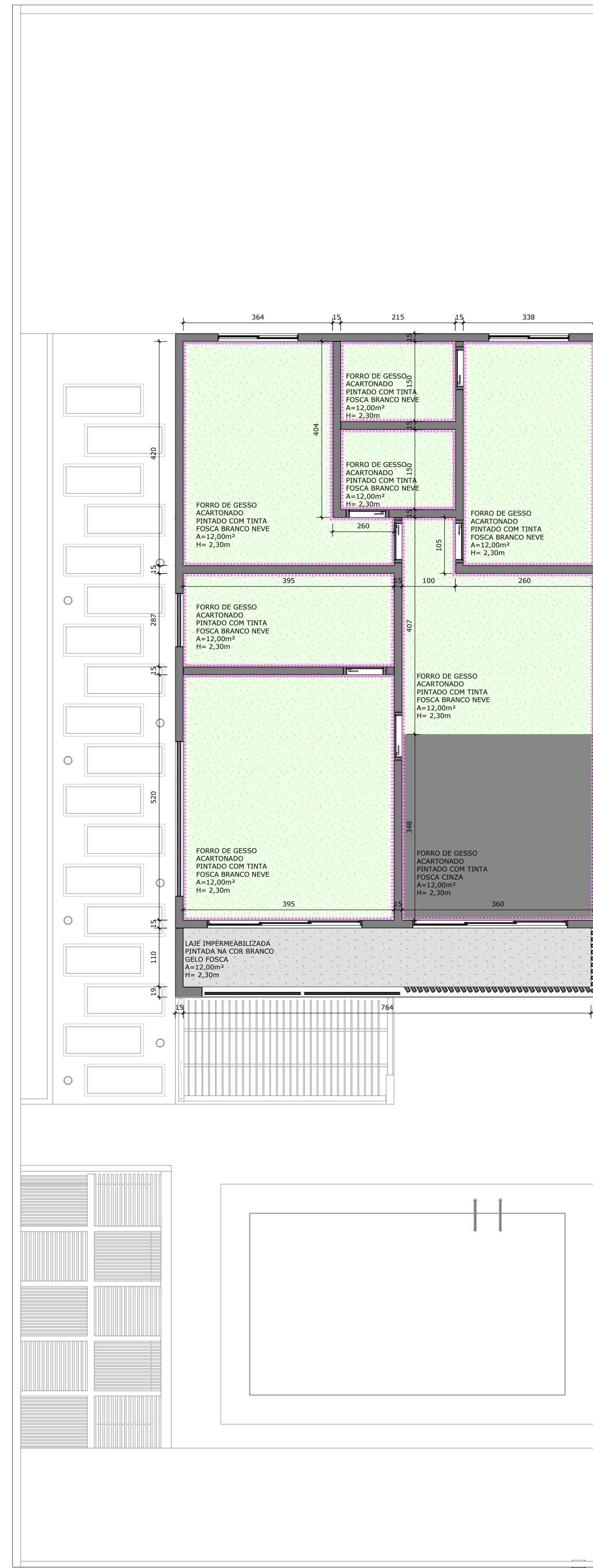
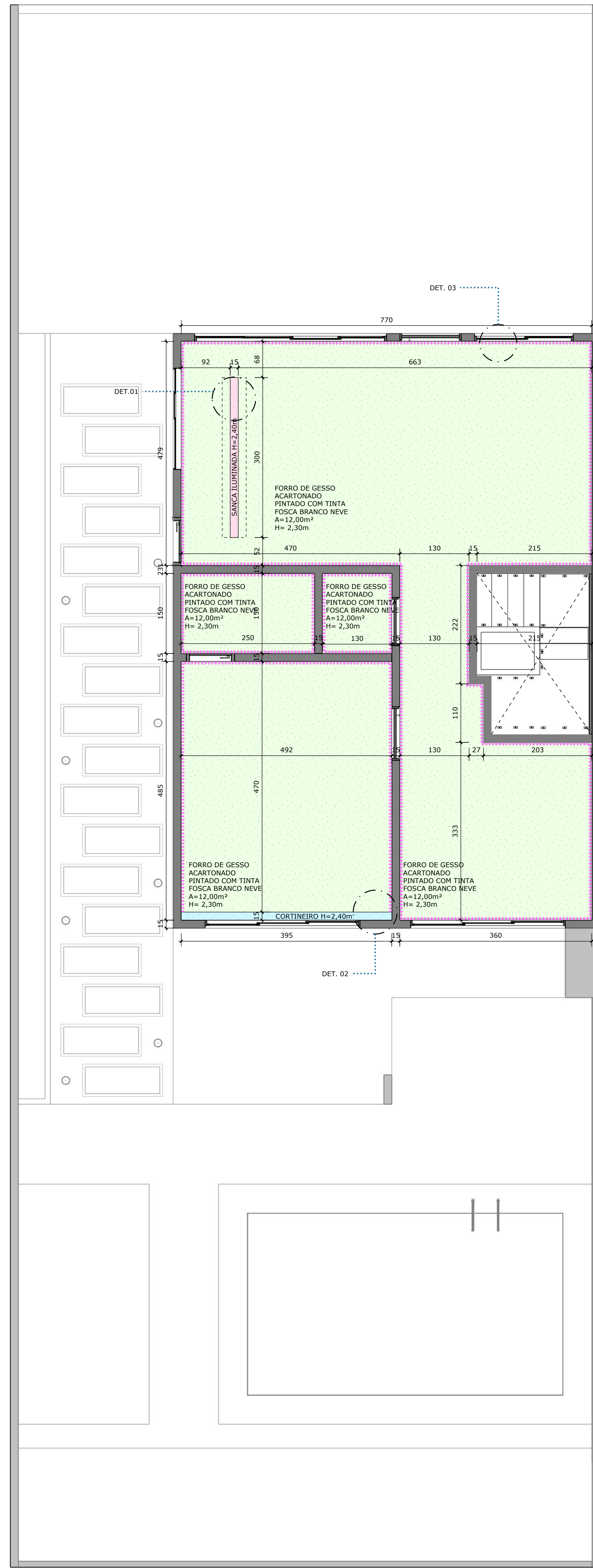
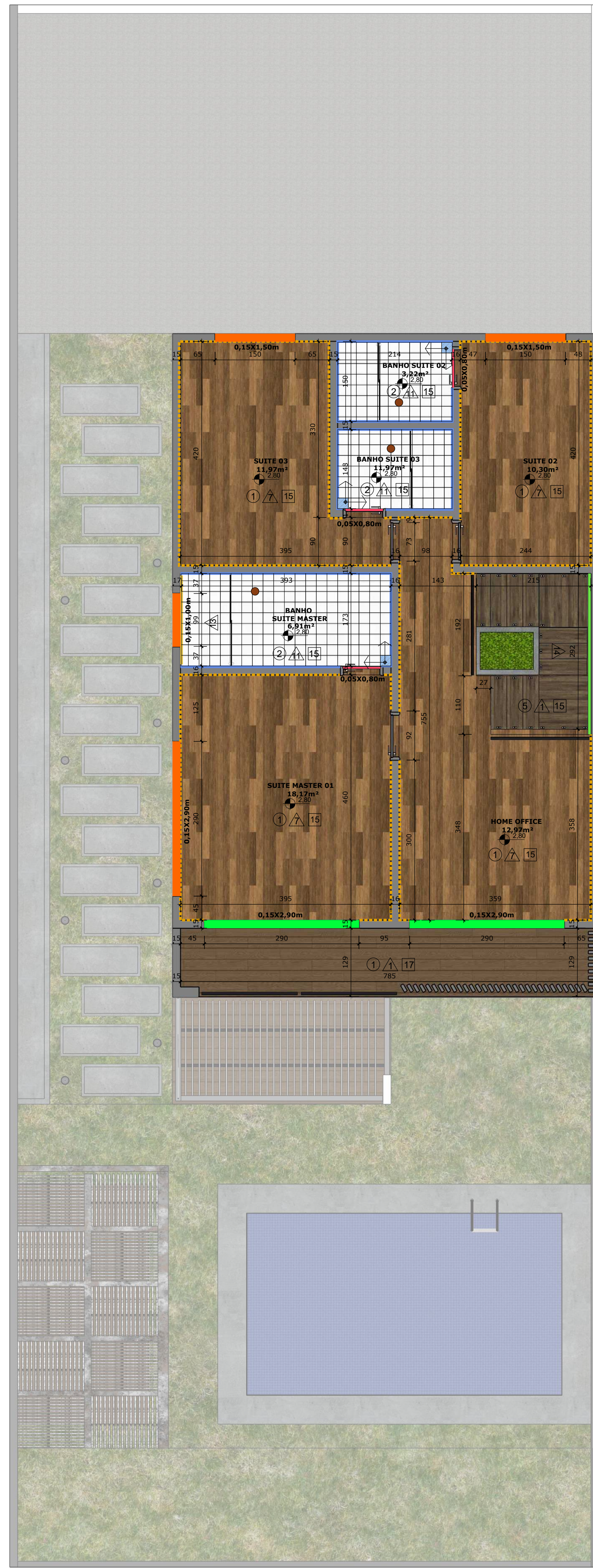
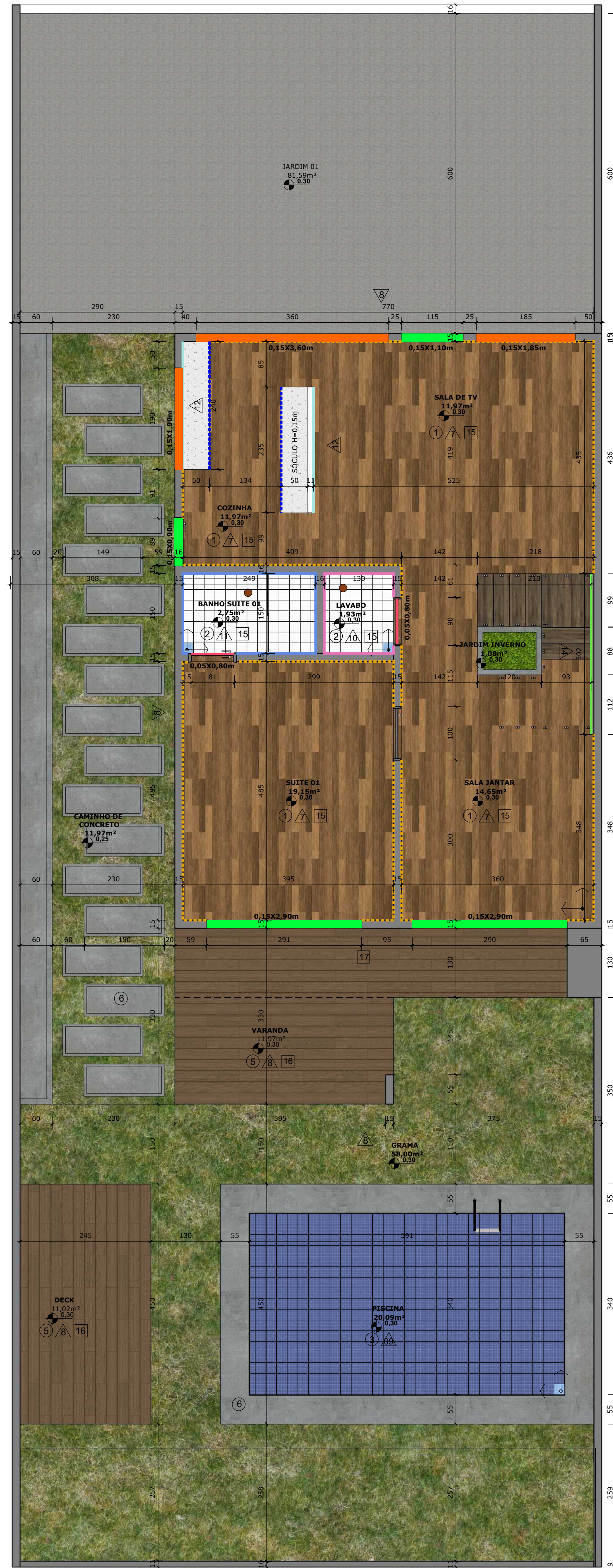

LISTA DE REVESTIMENTOS

ACABAMENTOS	DESCRIÇÃO
PISO	DESCRIÇÃO
1	PISO EM MANTA COR CARVALHO- A=134,95m² + 15% A=155,19m²
2	REVESTIMENTO CERAMICO BRANCO 20X20 - A=16,52m² = 466 PEÇAS + 15% =536 PEÇAS
3	REVESTIMENTO DE PISCINA PEDRA HIJAU A= 20,40m² 510 PEÇAS + 15% = 587 PEÇAS
4	BORDA DA PISCINA EM MARMORE TRAVERTINO A= 11,25m²
5	PORCELANATO EXTERNO EM REGUA MARROM CARVALHO NATURAL 20X120 - A= 39,63m² + 15% = 45,57m²
6	PISO DRENANTE A= 16,20m²
RODAPÊ	DESCRIÇÃO
7	RODAPÊ SANTA LUZIA CINZA H=15CM, 100m LINEAR
8	SÓCULO EM PEDRA MARMORIZADA H= 15CM, 4,80m LINEAR
PARDE	DESCRIÇÃO
9	PINTURA ACETINADA CINZA CROMIO - SUVINIL A=400m²
10	TEXTURA CIMENTO QUEIMADO COR DIA DE CHUVA SUVINIL A= 150,00m²
11	REVESTIMENTO DE PISCINA PEDRA HIJAU 370 PEÇAS + 15%=425 PEÇAS
12	PAPEL DE PAREDE VERDE A=14,00m²
13	REVESTIMENTO CERAMICO BRANCO 20X20 - A=75,25m² = 1.882 PEÇAS + 15% =2.164 PEÇAS
14	PORCELANATO MARMORIZADO BRANCO A=5,00m² 15% = 5,75m²
15	REVESTIMENTO GEOMETRICO A=4,37m² + 15%=5,02m²
16	TIJOLINHO VERMELHO 7X20 A=15,00m² = 1.072 PEÇAS + 20%=1.286 PEÇAS
FORRO	DESCRIÇÃO
15	FORRO DE GESSO ACARTONADO PINTADO NA COR BRANCO NEVE- SUVINIL A= 152,98m²
16	PERGOLADO DE MADEIRA A=19,22m²
17	LAJE TEXTURIZADA COM CIMENTO QUEIMADO A= 20,00m²

Obs:

- Colocar na planta os símbolos na seguinte ordem

+ Numero branco são peças inteiras, números coloridos são recortes de uma mesma peça de revestimento

01 PLANTA DE PAGINAÇÃO DE PISO PAVIMENTO TERREO ESCALA 1:50

02 PLANTA DE PAGINAÇÃO DE PISO PAVIMENTO SUPERIOR ESCALA 1:50

03 PLANTA DE PAGINAÇÃO DE FORRO PAVIMENTO TERREO ESCALA 1:50

04 PLANTA DE PAGINAÇÃO DE FORRO PAVIMENTO SUPERIOR ESCALA 1:50



LEGENDA FORRO

[Green Box]	FORRO DE GESSO ACARTONADO PINTADO COM TINTA FOSCA BRANCO NEVE H= 2,30m
[Grey Box]	LAJE IMPERMEABILIZADA PINTADA NA COR BRANCO GELO FOSCA, H= 2,30m
[Dark Grey Box]	FORRO DE GESSO ACARTONADO PINTADO COM TINTA FOSCA CINZA, H= 2,30m
[Light Blue Box]	CORTINEIRO H=2,40m
[Light Blue Box]	SANCA ILUMINADA H=2,40m
[Pink Box]	TABICA DE ALUMINIO 30mm

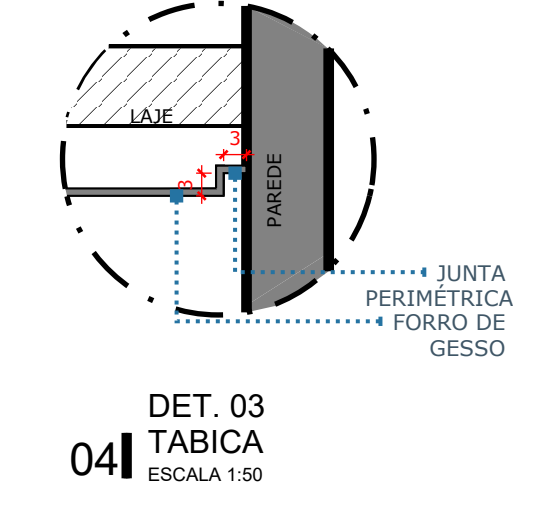
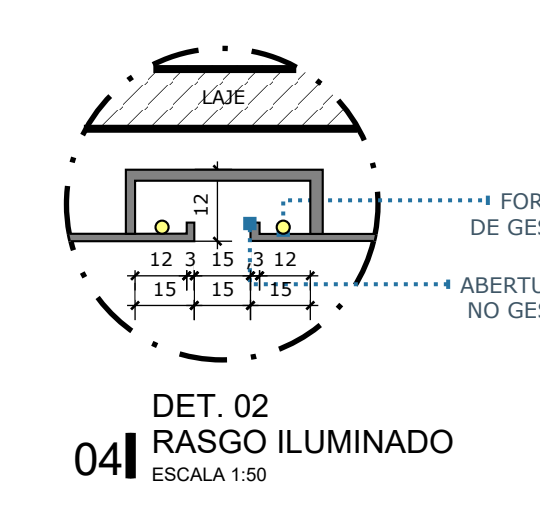
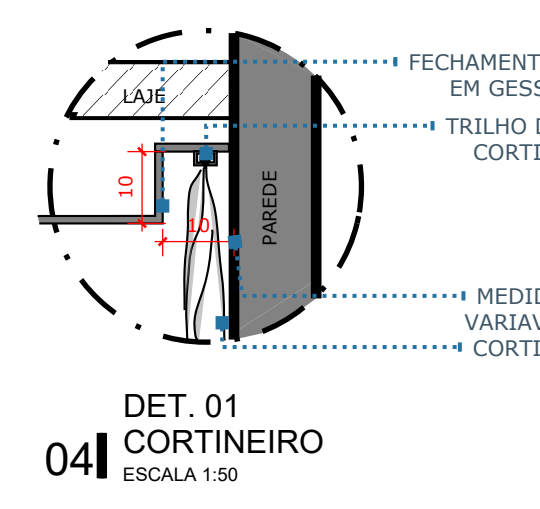

ARQUITETURA - APROVAÇÃO

Endereço: AVENIDA RUA QUADRA LOTE SETOR CIDADE HABITAÇÃO UNIFAMILIAR Nº 2 PAVIMENTOS

Proprietário: _____ NOME DO PROPRIETÁRIO
 Autor do projeto: _____ TITULO - NOME DO PROFISSIONAL - CREA 0000D - MT
 Responsável Técnico: _____ TITULO - NOME DO PROFISSIONAL - CREA - 0000D - MT

Logomarca:

Descrição dos pavimentos: TERREO + SUPERIOR

Conteúdo: PLANTA DE PAGINAÇÃO DE PISO E PAGINAÇÃO DE FORRO

Área total da obra: TERRENO CONSTRUÇÃO

Índice construtivo: XX/XXm²

Índice paisagismo: _____

Índice impermeabilização: _____

Arquivo: PROJETO ARQUITETÔNICO - EXECUTIVO - LAJA

Folha: 8/8

Data: 00/04/2024

Desenho: ARQ. ERIKA GONCALVES